

PROVINCIA DI UDINE

COMUNE DI GONARS

**PROGETTO PARCO INTERCOMUNALE
DEL FIUME CORNO**

(art. 6 L.R. 42/1996)



VERDE RURALE

PIANO DI GESTIONE SELVICOLTURALE

Coordinamento:

dott. arch. Giovanni Mauro

Collaborazioni:

dott. agr. Gianpaolo Zangrando

SETTEMBRE 2001

Comune di GONARS

SCHEDA N° 1

TIPO : FILARE

STATO ARBOREO

SPECIE DI PRESENZA RILEVANT	% INDIVIDUI	MAX ALTEZZA ML.
1- PLATANUS ACERIFOLIA	55	5
2- ROBINIA PSEUDOACACIA	40	5
3- SALIX ALBA	5	5
4-		

STATO ARBUSTIVO

PRESENZA : NULLA

SPECIE MAGGIORMENTE RAPPRESENTATE	% INDIVIDUI
1-	
2-	
3-	

DATI METRICI

LUNGHEZZA / SUPERFICIE	90 m
DISTANZA MEDIA / DENSITA' :	1 m
CONSISTENZA :	DISCONTINUA
UBICAZIONE :	BORDO STRADA

STATO FITOSANITARIO : MEDIO
PRESENZA DI INFESTANTI RAMPICANTI : SCARSA
PRESENZA DI INFESTANTI STRISCIANTI : SCARSA

INTERVENTI CONSIGLIATI

Taglio fitosanitario
Rinfittimento della parte arborea nei tratti mancanti

NOTE

da C.T.R.N. - scala 1/5000

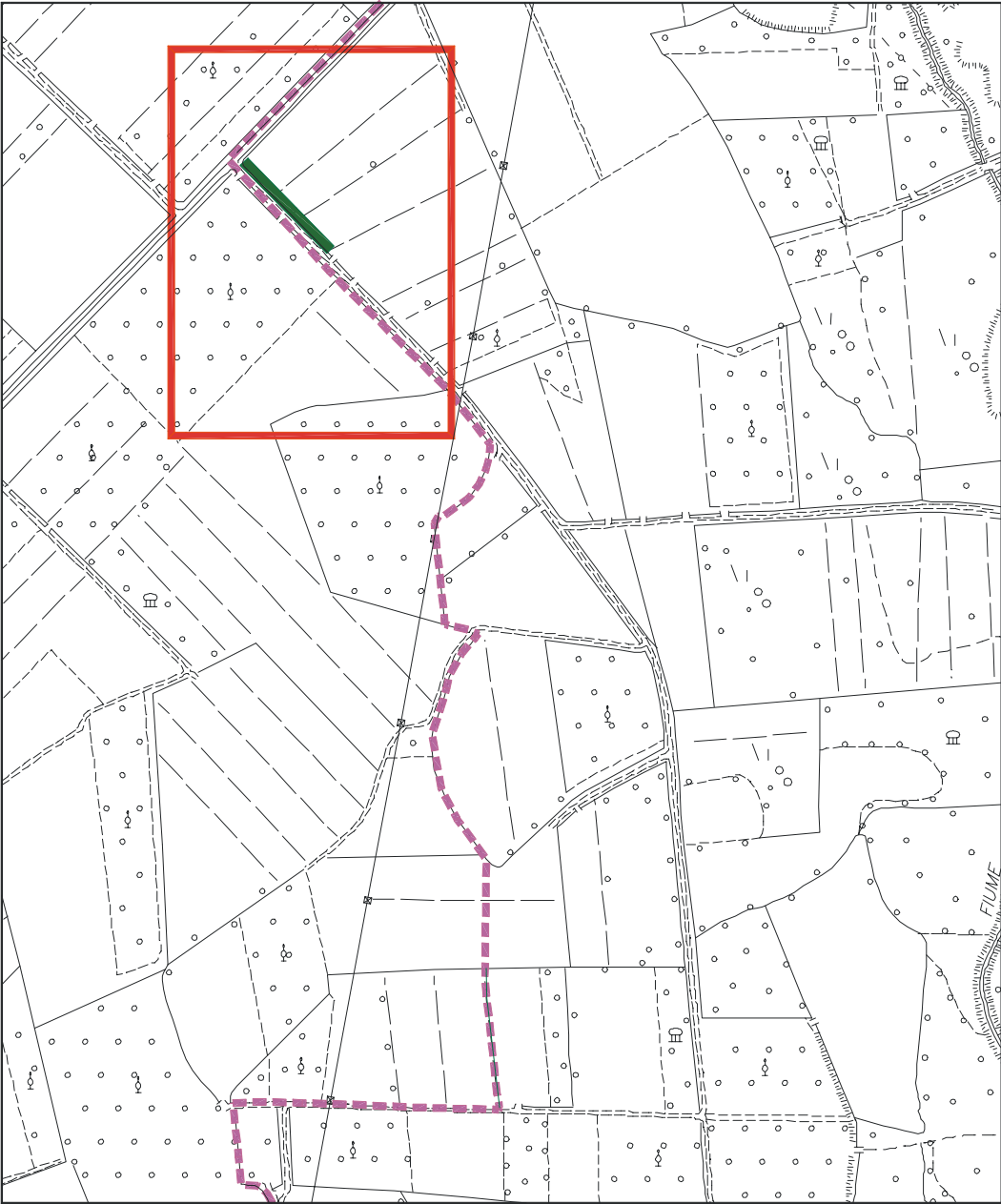

Comune di GONARS

SCHEDA N° 2

TIPO : SIEPE

STATO ARBOREO

SPECIE DI PRESENZA RILEVANT		% INDIVIDUI	MAX ALTEZZA ML.
1-	<i>SALIX ALBA</i>	95	4
2-	<i>POPULUS ALBA</i>	5	8
3-			
4-			

STATO ARBUSTIVO

PRESENZA : SCARSA

SPECIE MAGGIORMENTE RAPPRESENTATE		% INDIVIDUI
1-	<i>CORNUS SANGUINEA</i>	100
2-		
3-		

DATI METRICI

LUNGHEZZA / SUPERFICIE	100 m
DISTANZA MEDIA / DENSITA' :	4 m
CONSISTENZA :	DISCONTINUA
UBICAZIONE :	FOSSO

STATO FITOSANITARIO : MEDIO
PRESENZA DI INFESTANTI RAMPICANTI : SCARSA
PRESENZA DI INFESTANTI STRISCIANTI : ALTA

INTERVENTI CONSIGLIATI

<i>Taglio Fitosanitario</i>
<i>Rinfittimento della parte arborea nei tratti mancanti</i>
<i>Rinfittimento della parte arbustiva</i>

NOTE

<i>Allevamento a ceppaia dei Salix alba</i>

da C.T.R.N. - scala 1/5000

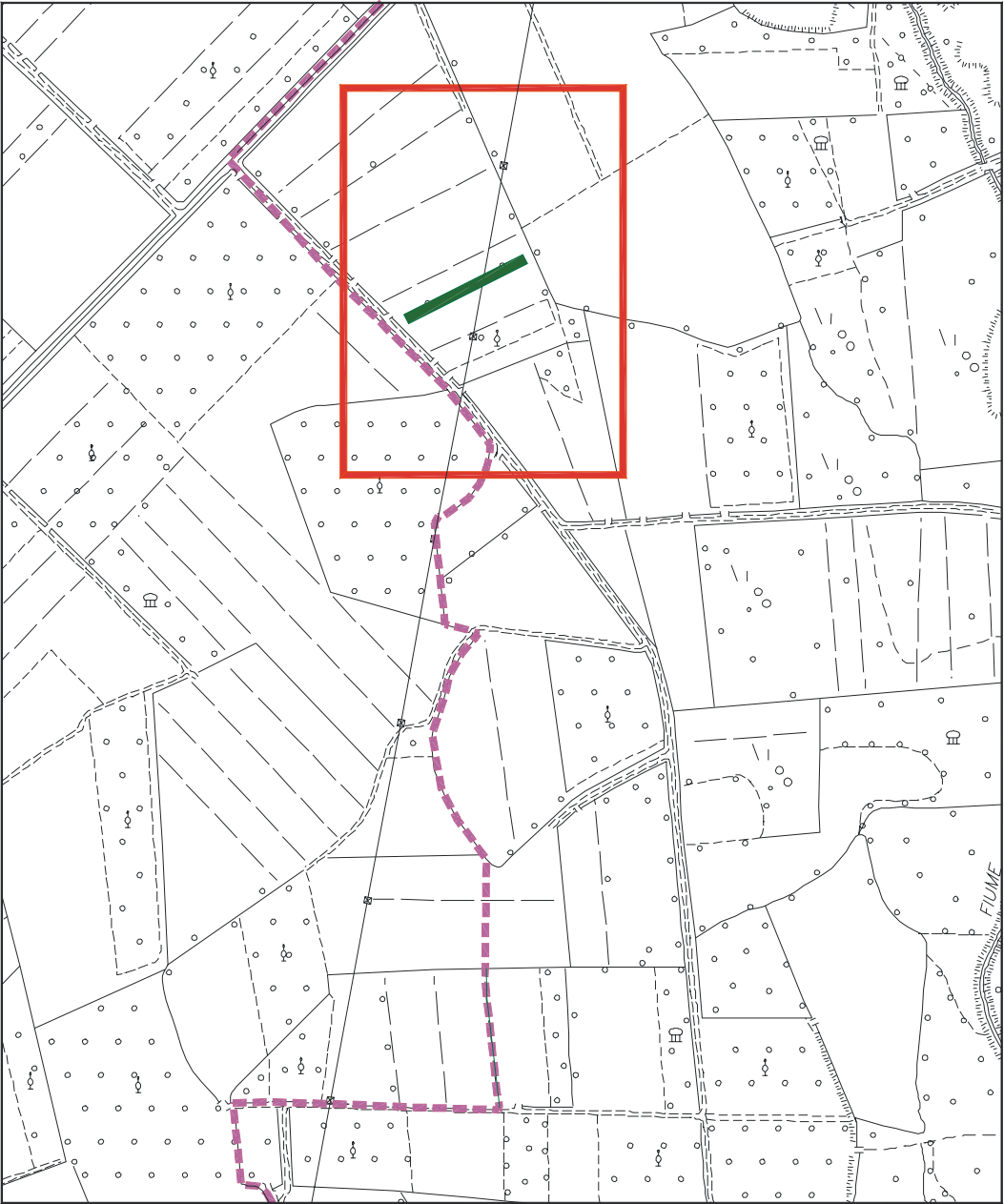

Comune di GONARS

SCHEDA N° 3

TIPO : SIEPE

STATO ARBOREO

SPECIE DI PRESENZA RILEVANT	% INDIVIDUI	MAX ALTEZZA ML.
1- PLATANUS ACERIFOLIA	100	7
2-		
3-		
4-		

STATO ARBUSTIVO

PRESENZA : NULLA	
SPECIE MAGGIORMENTE RAPPRESENTATE	% INDIVIDUI
1-	
2-	
3-	

DATI METRICI

LUNGHEZZA / SUPERFICIE	45 m
DISTANZA MEDIA / DENSITA' :	2 m
CONSISTENZA :	DISCONTINUA
UBICAZIONE :	FOSSO

STATO FITOSANITARIO :	BASSO
PRESENZA DI INFESTANTI RAMPICANTI :	ALTA
PRESENZA DI INFESTANTI STRISCIANTI :	ALTA

INTERVENTI CONSIGLIATI

Taglio Fitosanitario
Rinfittimento della parte arborea e arbustiva nei tratti mancanti
Eliminazione infestanti

NOTE

Allevamento a fustaia

da C.T.R.N. - scala 1/5000

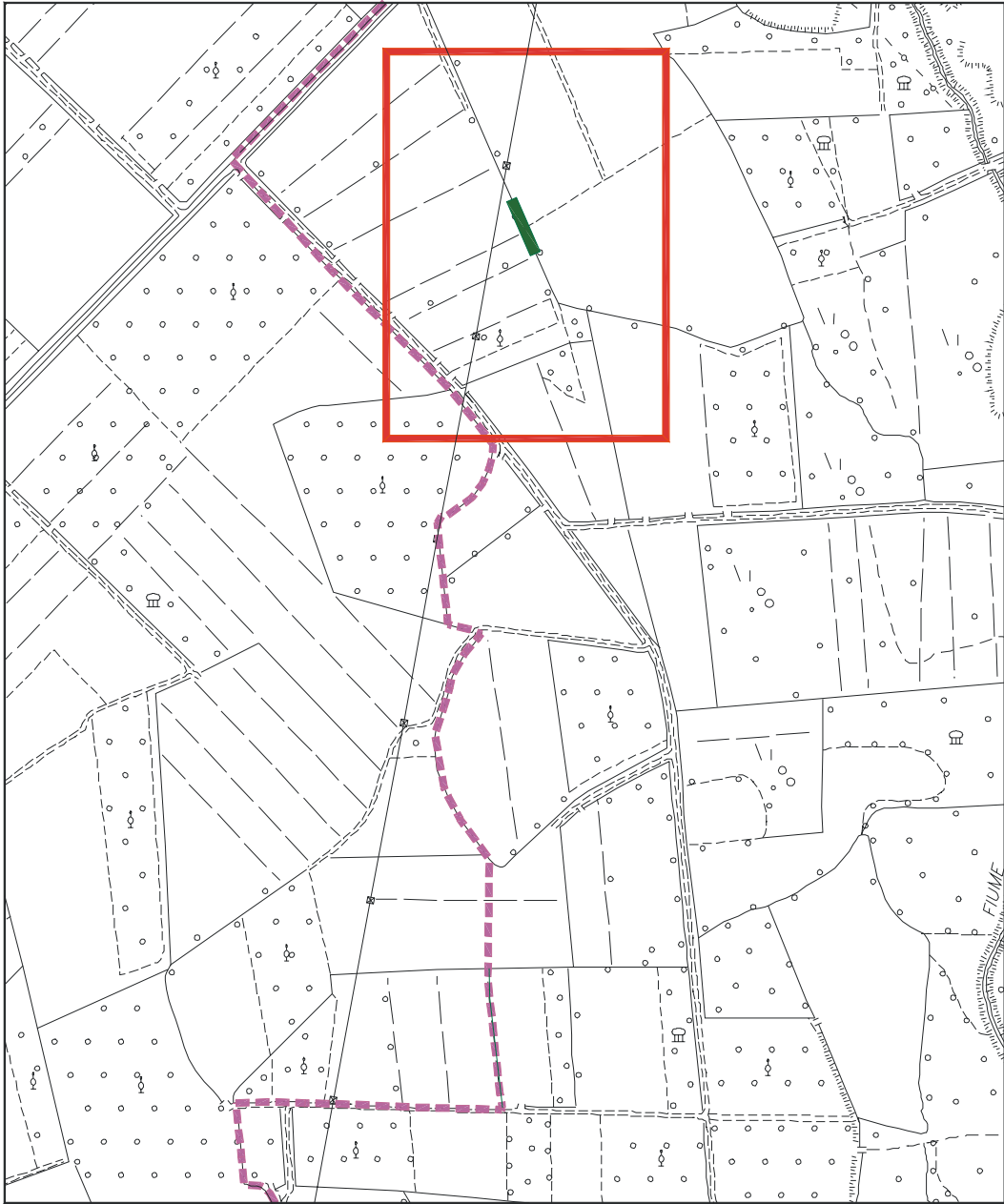

Comune di GONARS

SCHEDA N° 4

TIPO : SIEPE

STATO ARBOREO

SPECIE DI PRESENZA RILEVANT	% INDIVIDUI	MAX ALTEZZA ML.
1- PLATANUS ACERIFOLIA	85	8
2- SALIX ALBA	15	6
3-		
4-		

STATO ARBUSTIVO

PRESENZA : MEDIA

SPECIE MAGGIORMENTE RAPPRESENTATE	% INDIVIDUI
1- CORNUS SANGUINEA	50
2- SALIX CINEREA	50
3-	

DATI METRICI

LUNGHEZZA / SUPERFICIE	50 m
DISTANZA MEDIA / DENSITA' :	3 m
CONSISTENZA :	DISCONTINUA
UBICAZIONE :	BORDO STRADA

STATO FITOSANITARIO : MEDIO
PRESENZA DI INFESTANTI RAMPICANTI : SCARSA
PRESENZA DI INFESTANTI STRISCIANTI : SCARSA

INTERVENTI CONSIGLIATI

Taglio fitosanitario
Rinfittimento della parte arborea

NOTE

da C.T.R.N. - scala 1/5000

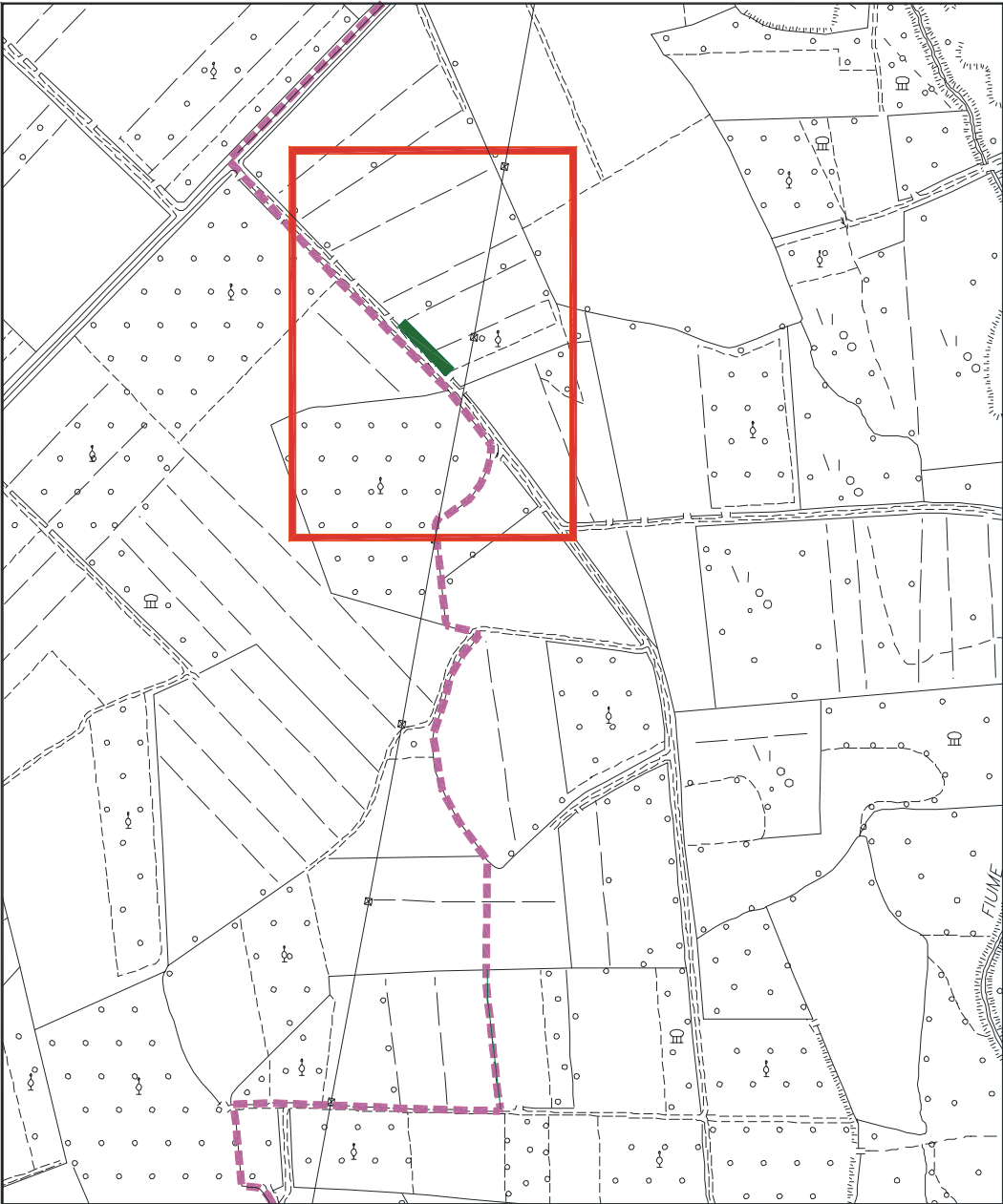

Comune di GONARS

SCHEDA N° 5

TIPO : SIEPE

STATO ARBOREO

SPECIE DI PRESENZA RILEVANT	% INDIVIDUI	MAX ALTEZZA ML.
1- PLATANUS ACERIFOLIA	95	7
2- ALNUS GLUTINOSA	5	4
3-		
4-		

STATO ARBUSTIVO

PRESENZA : MEDIA

SPECIE MAGGIORMENTE RAPPRESENTATE	% INDIVIDUI
1- SAMBUCUS NIGRA	50
2- CORNUS SANGUINEA	40
3- SALIX CINEREA	10

DATI METRICI

LUNGHEZZA / SUPERFICIE	95 m
DISTANZA MEDIA / DENSITA' :	5 m
CONSISTENZA :	DISCONTINUA
UBICAZIONE :	FOSSO

STATO FITOSANITARIO : MEDIO
PRESENZA DI INFESTANTI RAMPICANTI : SCARSA
PRESENZA DI INFESTANTI STRISCIANTI : MEDIA

INTERVENTI CONSIGLIATI

Taglio fitosanitario
Eliminazione infestanti
Rinfittimento della parte arborea e arbustiva

NOTE

Allevamento a ceppaia

da C.T.R.N. - scala 1/5000

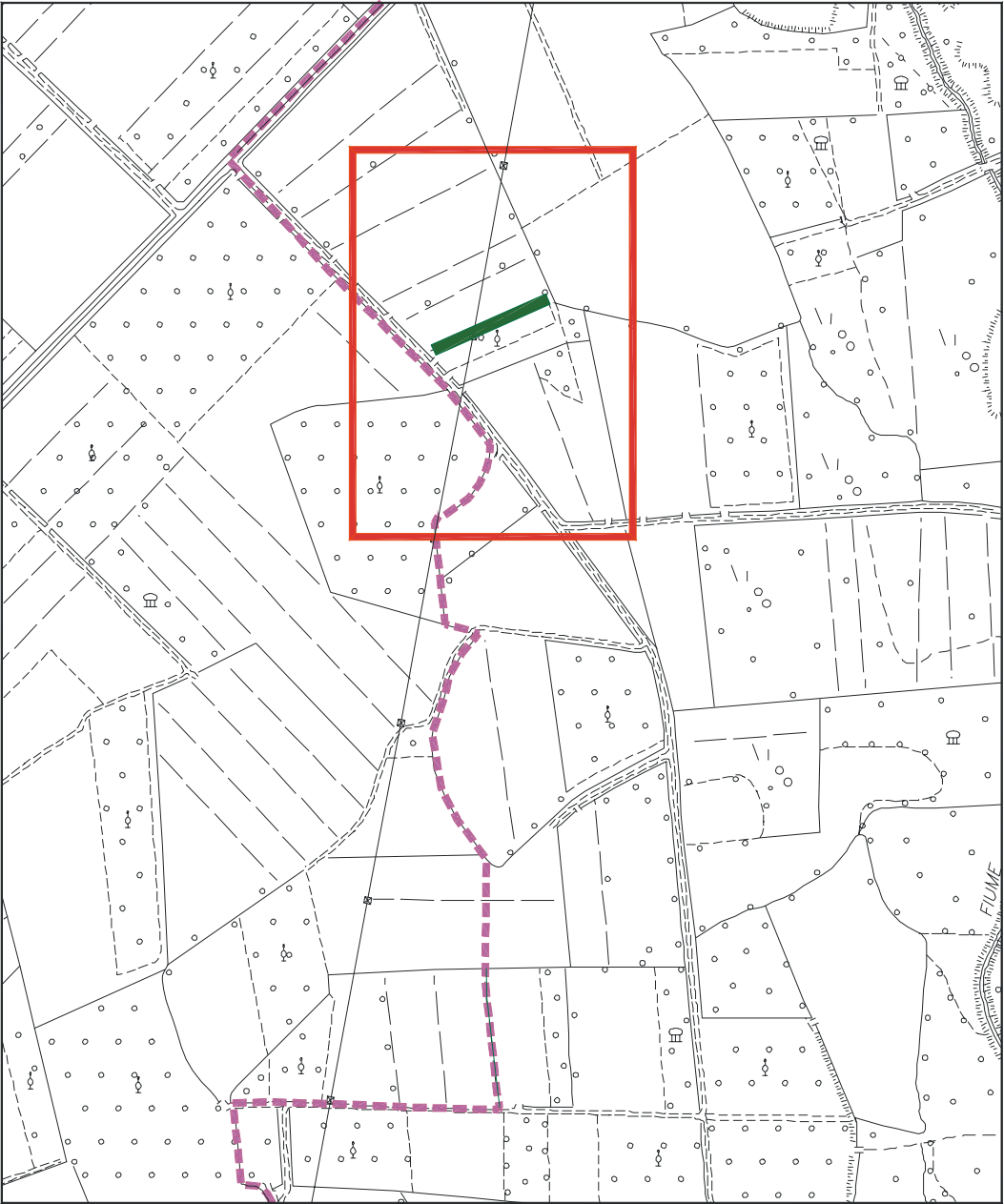

Comune di GONARS

SCHEDA N° 6

TIPO : FILARE

STATO ARBOREO

SPECIE DI PRESENZA RILEVANT	% INDIVIDUI	MAX ALTEZZA ML.
1- SALIX ALBA	90	7
2- PLATANUS ACERIFOLIA	10	6
3-		
4-		

STATO ARBUSTIVO

PRESENZA : SCARSA

SPECIE MAGGIORMENTE RAPPRESENTATE	% INDIVIDUI
1- SAMBUCUS NIGRA	50
2- CORNUS SANGUINEA	50
3-	

DATI METRICI

LUNGHEZZA / SUPERFICIE	85 m
DISTANZA MEDIA / DENSITA' :	2,5 m
CONSISTENZA :	CONTINUA
UBICAZIONE :	FOSSO

STATO FITOSANITARIO : BUONO

PRESENZA DI INFESTANTI RAMPICANTI : MEDIA

PRESENZA DI INFESTANTI STRISCIANTI : NULLA

INTERVENTI CONSIGLIATI

Rinfittimento della parte arbustiva

Eliminazione delle infestanti

NOTE

Allevamento a ceppaia

da C.T.R.N. - scala 1/5000

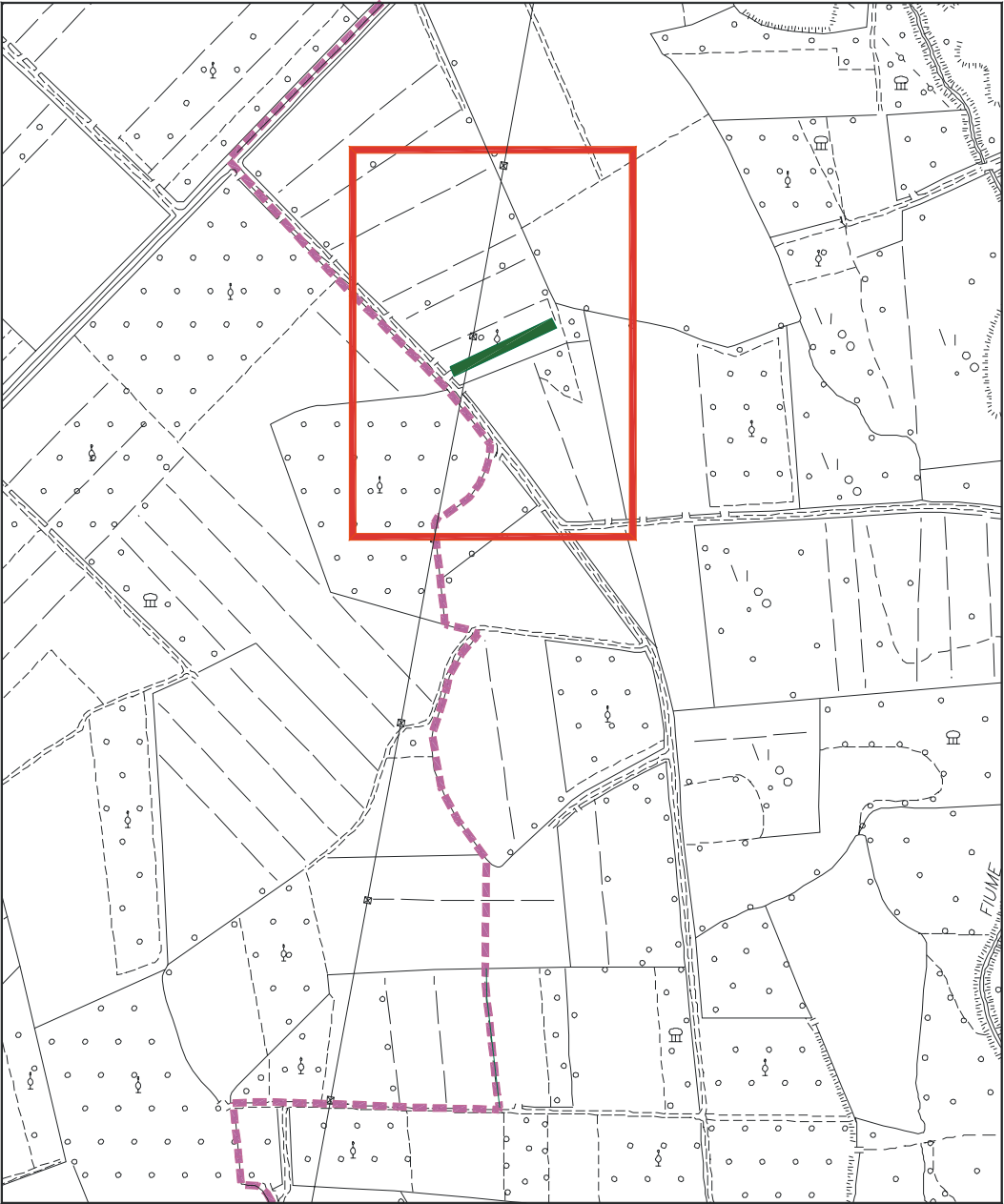

Comune di GONARS

SCHEDA N° 7

TIPO : BOSCHETTA

STATO ARBOREO

SPECIE DI PRESENZA RILEVANT	% INDIVIDUI	MAX ALTEZZA ML.
1- PLATANUS ACERIFOLIA	100	8
2-		
3-		
4-		

STATO ARBUSTIVO

PRESENZA : BUONA

SPECIE MAGGIORMENTE RAPPRESENTATE	% INDIVIDUI
1- SAMBUCUS NIGRA	50
2- CORNUS SANGUINEA	50
3-	

DATI METRICI

LUNGHEZZA / SUPERFICIE	480 mq.
DISTANZA MEDIA / DENSITA' :	0,2 p/mq
CONSISTENZA :	DISCONTINUA
UBICAZIONE :	

STATO FITOSANITARIO : BASSO
PRESENZA DI INFESTANTI RAMPICANTI : SCARSA
PRESENZA DI INFESTANTI STRISCIANTI : MEDIA

INTERVENTI CONSIGLIATI

Taglio fitosanitario
Eliminazione infestanti
Rinfittimento della parte arborea

NOTE

Allevamento a ceppaia

da C.T.R.N. - scala 1/5000

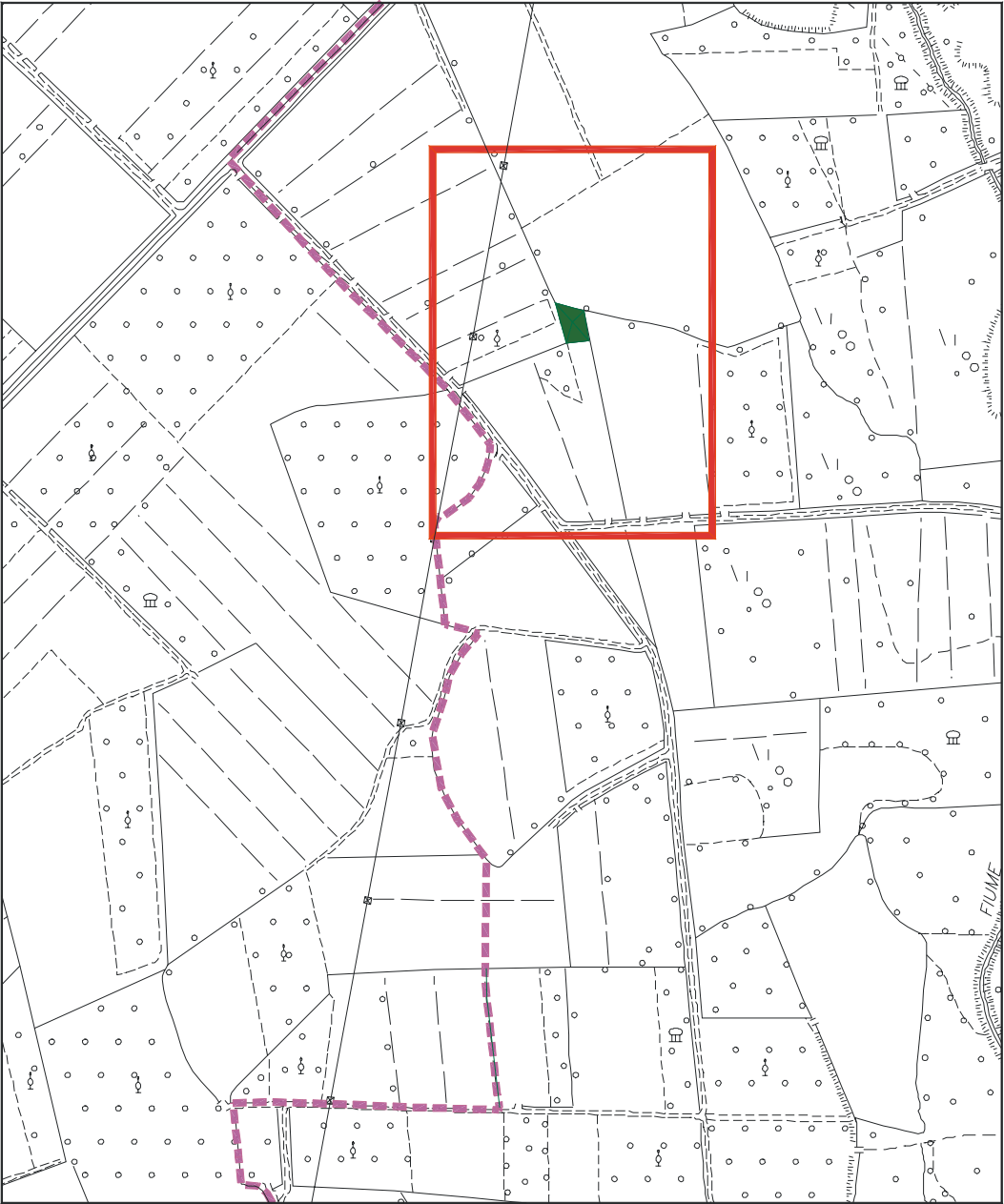

Comune di GONARS

SCHEDA N° 8

TIPO : BOSCHETTA

STATO ARBOREO

SPECIE DI PRESENZA RILEVANT	% INDIVIDUI	MAX ALTEZZA ML.
1- PLATANUS ACERIFOLIA	60	6
2- ALNUS GLUTINOSA	30	6
3- MORUS spp.	10	5
4-		

STATO ARBUSTIVO

PRESENZA : BUONA

SPECIE MAGGIORMENTE RAPPRESENTATE	% INDIVIDUI
1- SAMBUCUS NIGRA	60
2- SALIX CINEREA	40
3-	

DATI METRICI

LUNGHEZZA / SUPERFICIE	440 mq
DISTANZA MEDIA / DENSITA' :	0,2 p/mq
CONSISTENZA :	DISCONTINUA
UBICAZIONE :	

STATO FITOSANITARIO : BASSO
PRESENZA DI INFESTANTI RAMPICANTI : ALTA
PRESENZA DI INFESTANTI STRISCIANTI : ALTA

INTERVENTI CONSIGLIATI

Taglio fitosanitario
Eliminazione infestanti
Rinfittimento dello stato arboreo

NOTE

da C.T.R.N. - scala 1/5000

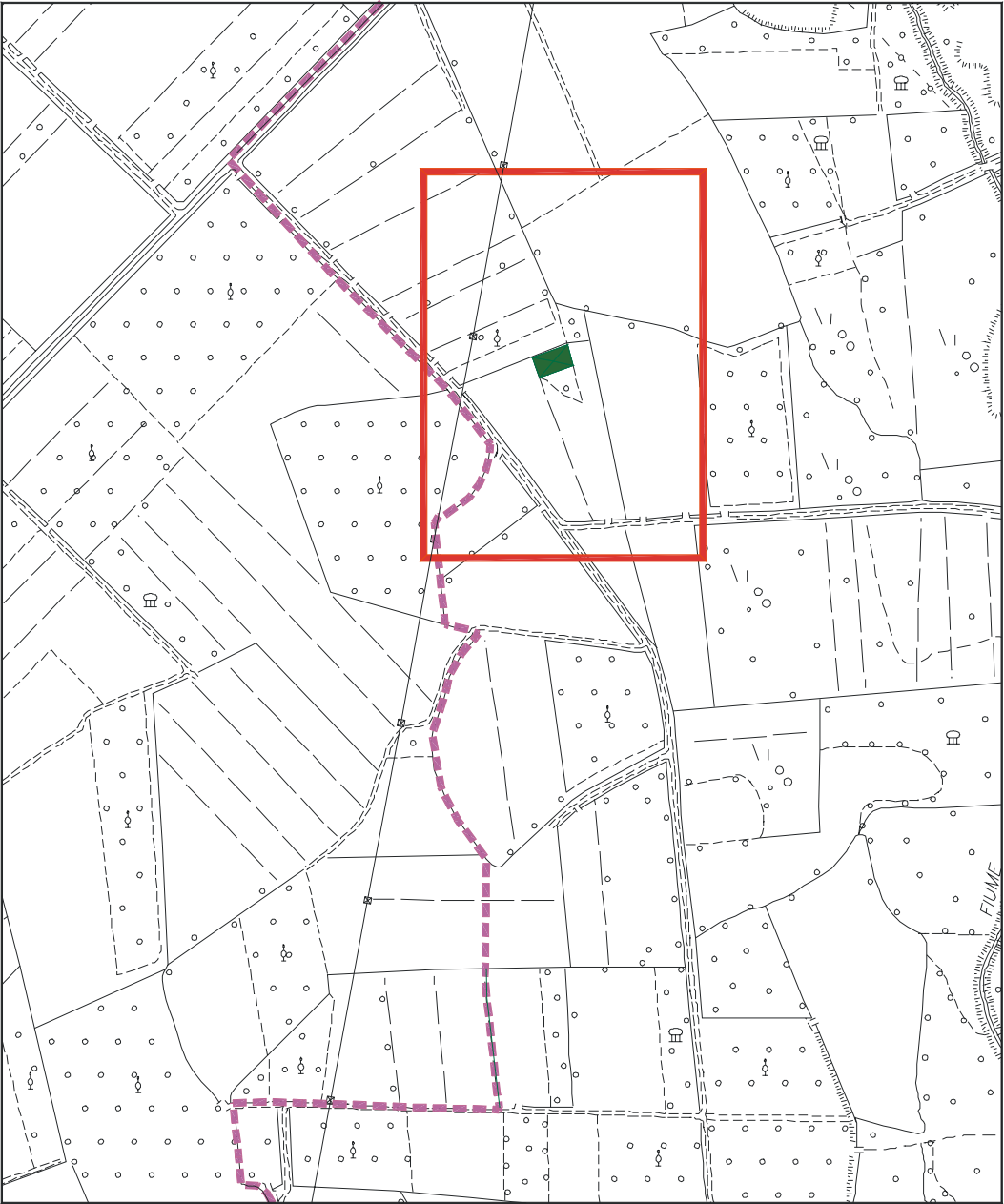

Comune di GONARS

SCHEDA N° 9

TIPO : FILARE

STATO ARBOREO

SPECIE DI PRESENZA RILEVANT	% INDIVIDUI	MAX ALTEZZA ML.
1- SALIX ALBA	45	4
2- PLATANUS ACERIFOLIA	45	3
3- QUERCUS ROBUR	10	8
4-		

STATO ARBUSTIVO

PRESENZA : SCARSA

SPECIE MAGGIORMENTE RAPPRESENTATE	% INDIVIDUI
1- SALIX CINEREA	90
2- SAMBUCUS NIGRA	10
3-	

DATI METRICI

LUNGHEZZA / SUPERFICIE	75 m
DISTANZA MEDIA / DENSITA' :	4 m
CONSISTENZA :	DISCONTINUA
UBICAZIONE :	FOSSO

STATO FITOSANITARIO : MEDIO
PRESENZA DI INFESTANTI RAMPICANTI : SCARSA
PRESENZA DI INFESTANTI STRISCIANTI : MEDIA

INTERVENTI CONSIGLIATI

Rinfittimento della parte arborea nei tratti mancanti
Rinfittimento della parte arbustiva
Eliminazione infestanti

NOTE

Allevamento a ceppaia

da C.T.R.N. - scala 1/5000

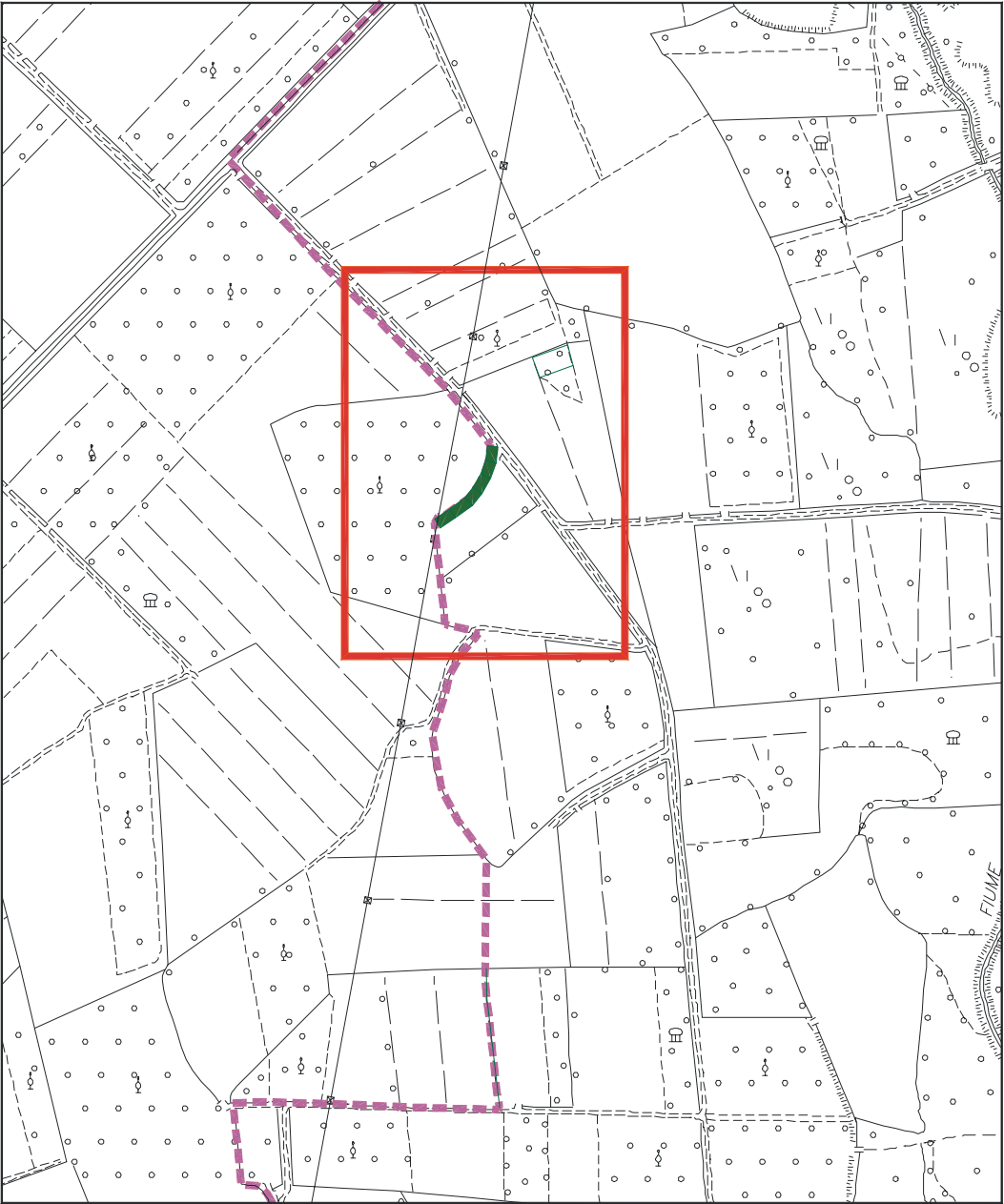

Comune di GONARS

SCHEDA N° 10

TIPO : SIEPE

STATO ARBOREO

SPECIE DI PRESENZA RILEVANT	% INDIVIDUI	MAX ALTEZZA ML.
1- PLATANUS ACERIFOLIA	50	4
2- SALIX ALBA	40	4
3- ALNUS GLUTINOSA	10	4
4-		

STATO ARBUSTIVO

PRESENZA : SCARSA

SPECIE MAGGIORMENTE RAPPRESENTATE	% INDIVIDUI
1- CORNUS SANGUINEA	60
2- SALIX CINEREA	40
3-	

DATI METRICI

LUNGHEZZA / SUPERFICIE	200 m
DISTANZA MEDIA / DENSITA' :	2 m
CONSISTENZA :	CONTINUA
UBICAZIONE :	FOSSO

STATO FITOSANITARIO : MEDIO
PRESENZA DI INFESTANTI RAMPICANTI : SCARSA
PRESENZA DI INFESTANTI STRISCIANTI : MEDIA

INTERVENTI CONSIGLIATI

Taglio fitosanitario
Eliminazione infestanti
Rinfittimento della parte arbustiva

NOTE

Allevamento a ceppaia

da C.T.R.N. - scala 1/5000

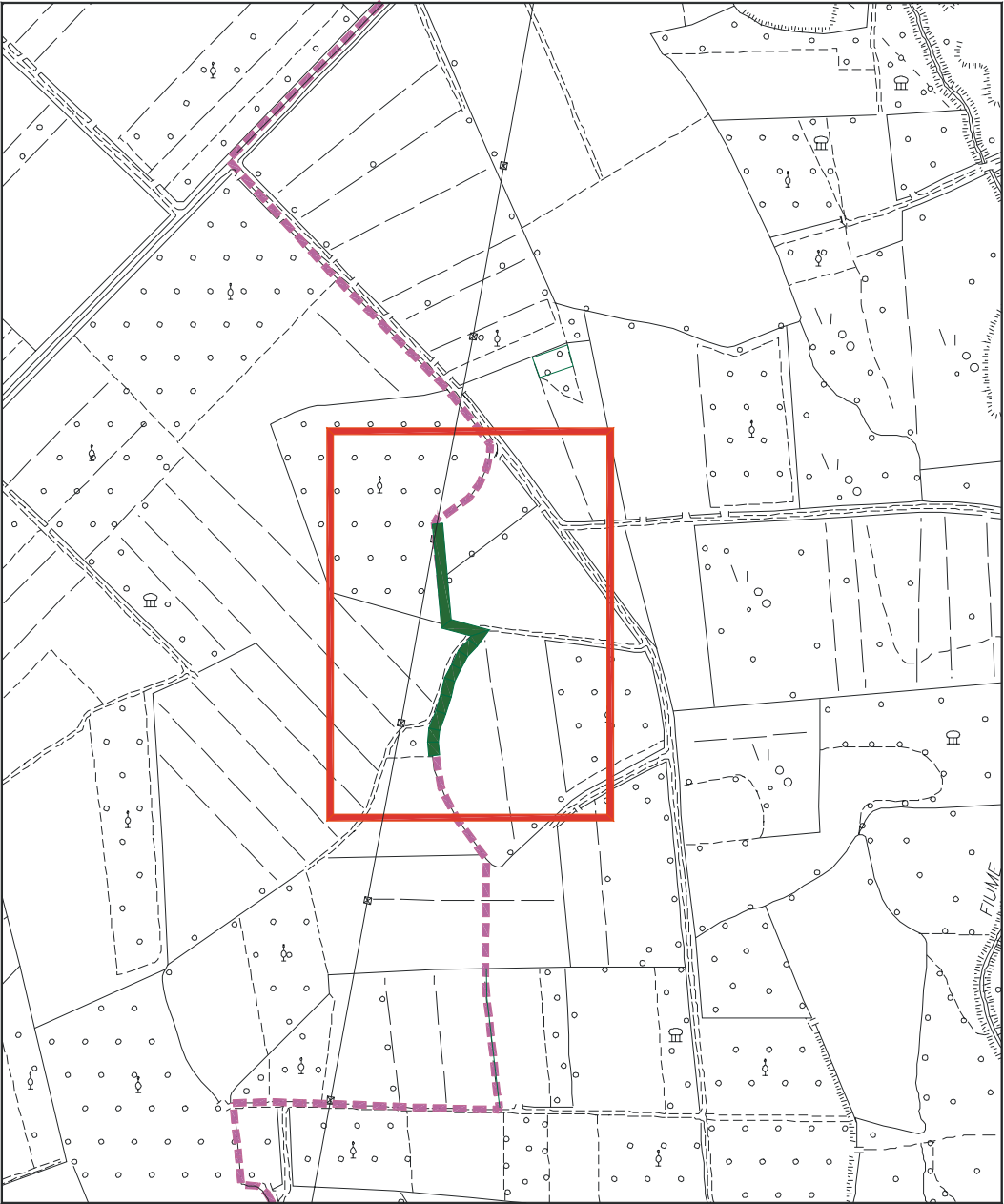

Comune di GONARS

SCHEDA N° 11

TIPO : FILARE

STATO ARBOREO

SPECIE DI PRESENZA RILEVANT	% INDIVIDUI	MAX ALTEZZA ML.
1- SALIX ALBA	90	4
2- ALNUS GLUTINOSA	10	4
3-		
4-		

STATO ARBUSTIVO

PRESENZA : SCARSA

SPECIE MAGGIORMENTE RAPPRESENTATE	% INDIVIDUI
1- CORNUS SANGUINEA	100
2-	
3-	

DATI METRICI

LUNGHEZZA / SUPERFICIE	90 m
DISTANZA MEDIA / DENSITA' :	1,5 m
CONSISTENZA :	CONTINUA
UBICAZIONE :	FOSSO

STATO FITOSANITARIO : MEDIO
PRESENZA DI INFESTANTI RAMPICANTI : SCARSA
PRESENZA DI INFESTANTI STRISCIANTI : ALTA

INTERVENTI CONSIGLIATI

Eliminazione infestanti
Rinfittimento della parte arbustiva

NOTE

Allevamento a ceppaia

da C.T.R.N. - scala 1/5000

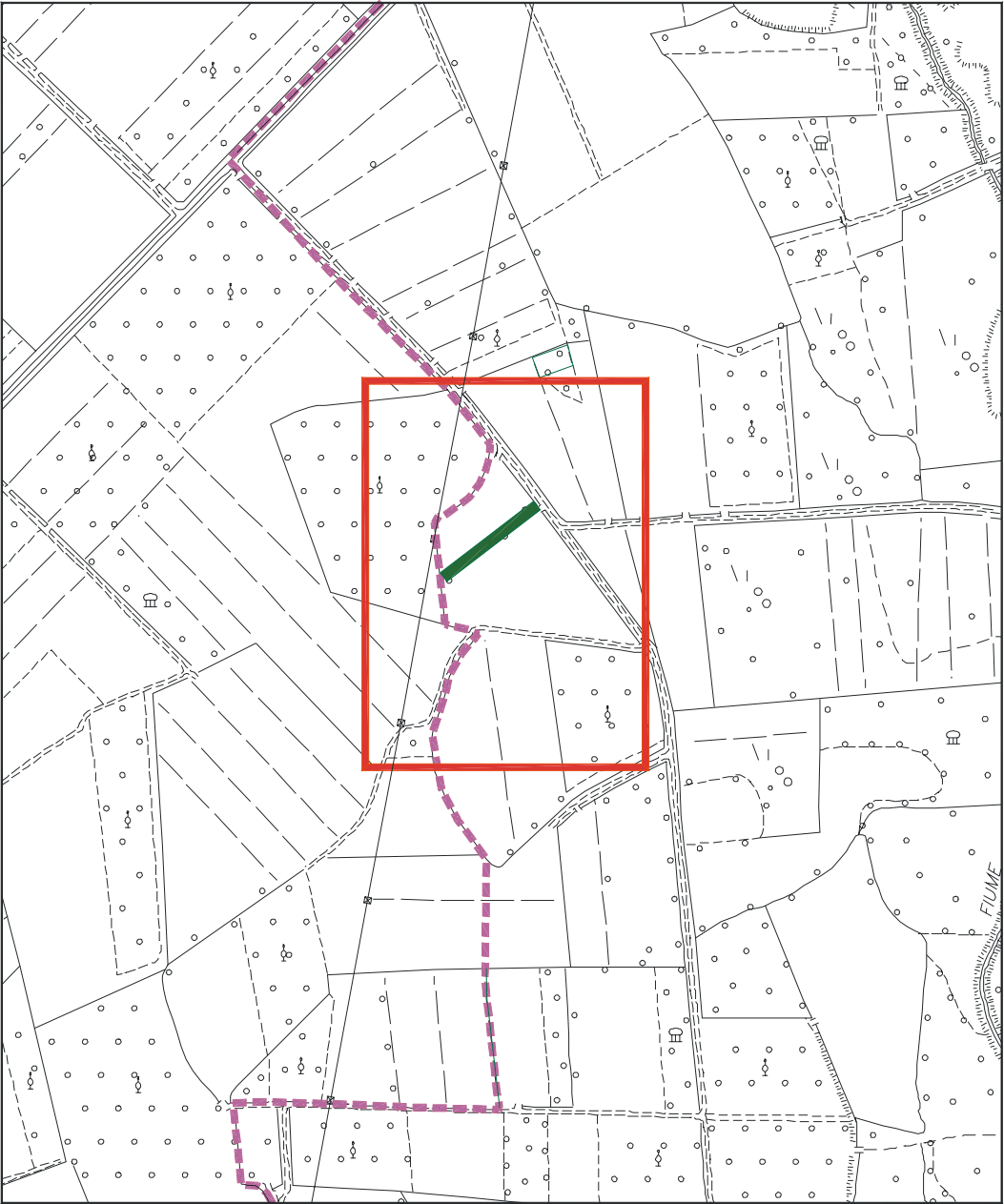

Comune di GONARS

SCHEDA N° 12

TIPO : FILARE

STATO ARBOREO

SPECIE DI PRESENZA RILEVANT	% INDIVIDUI	MAX ALTEZZA ML.
1- <i>ALNUS GLUTINOSA</i>	95	5
2- <i>PLATANUS ACERIFOLIA</i>	5	7
3-		
4-		

STATO ARBUSTIVO

PRESENZA : SCARSA

SPECIE MAGGIORMENTE RAPPRESENTATE	% INDIVIDUI
1- <i>CORNUS SANGUINEA</i>	100
2-	
3-	

DATI METRICI

LUNGHEZZA / SUPERFICIE	30 m
DISTANZA MEDIA / DENSITA' :	1 m
CONSISTENZA :	CONTINUA
UBICAZIONE :	FOSSO

STATO FITOSANITARIO : BUONO
PRESENZA DI INFESTANTI RAMPICANTI : SCARSA
PRESENZA DI INFESTANTI STRISCIANTI : NULLA

INTERVENTI CONSIGLIATI

Rinfittimento della parte arbustiva

NOTE

Allevamento a ceppaia

da C.T.R.N. - scala 1/5000

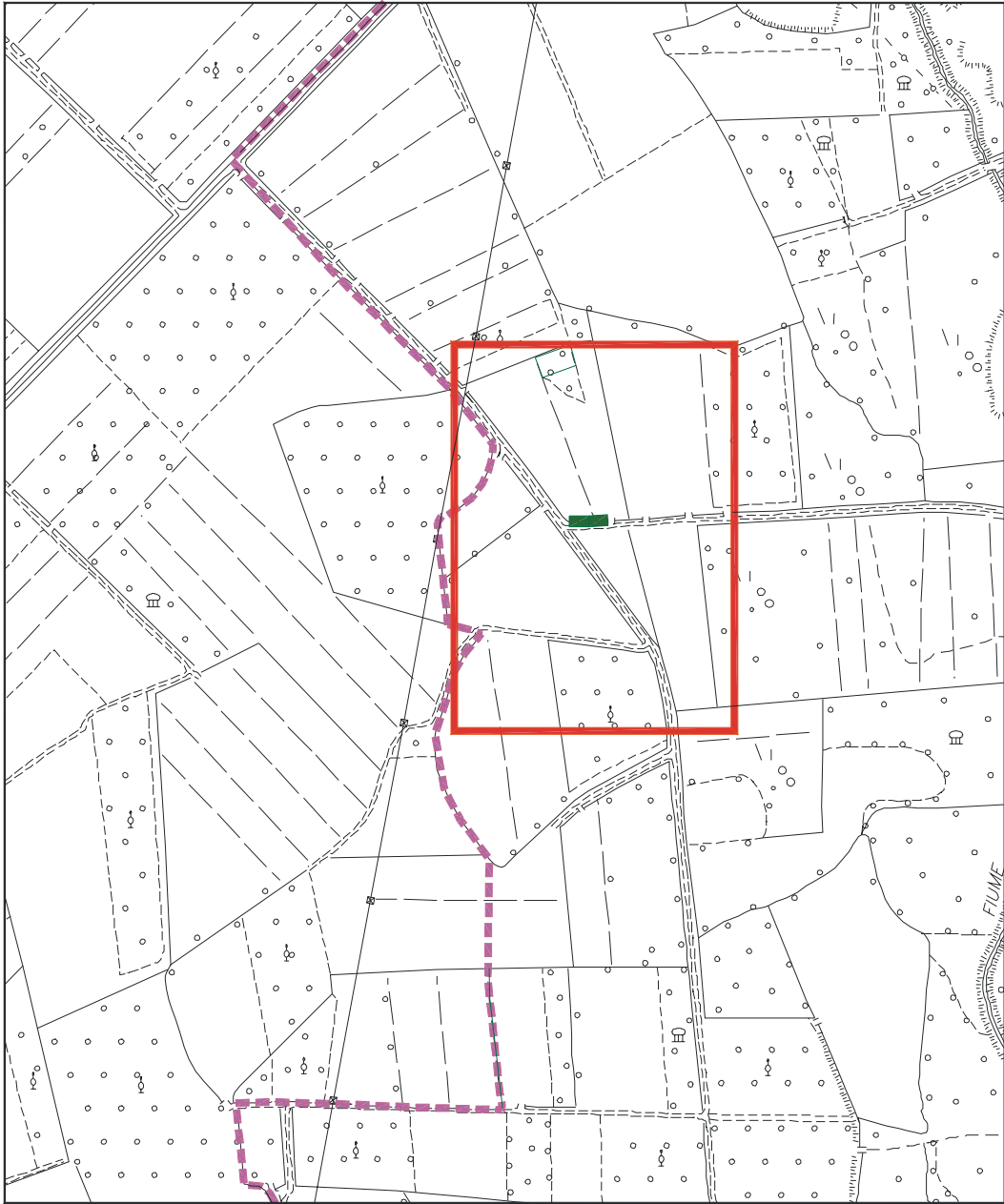

Comune di GONARS

SCHEDA N° 13

TIPO : SIEPE

STATO ARBOREO

SPECIE DI PRESENZA RILEVANT	% INDIVIDUI	MAX ALTEZZA ML.
1- PLATANUS ACERIFOLIA	90	5
2- SALIX ALBA	10	3
3-		
4-		

STATO ARBUSTIVO

PRESENZA : SCARSA

SPECIE MAGGIORMENTE RAPPRESENTATE	% INDIVIDUI
1- SAMBUCUS NIGRA	50
2- CORNUS SANGUINEA	50
3-	

DATI METRICI

LUNGHEZZA / SUPERFICIE	90 m
DISTANZA MEDIA / DENSITA' :	3 m
CONSISTENZA :	DISCONTINUA
UBICAZIONE :	FOSSO

STATO FITOSANITARIO : MEDIO
PRESENZA DI INFESTANTI RAMPICANTI : SCARSA
PRESENZA DI INFESTANTI STRISCIANTI : MEDIA

INTERVENTI CONSIGLIATI

Rinfittimento della parte arborea nei tratti mancanti
Eliminazione delle infestanti
Rinfittimento della parte arbustiva

NOTE

Allevamento a ceppaia

da C.T.R.N. - scala 1/5000

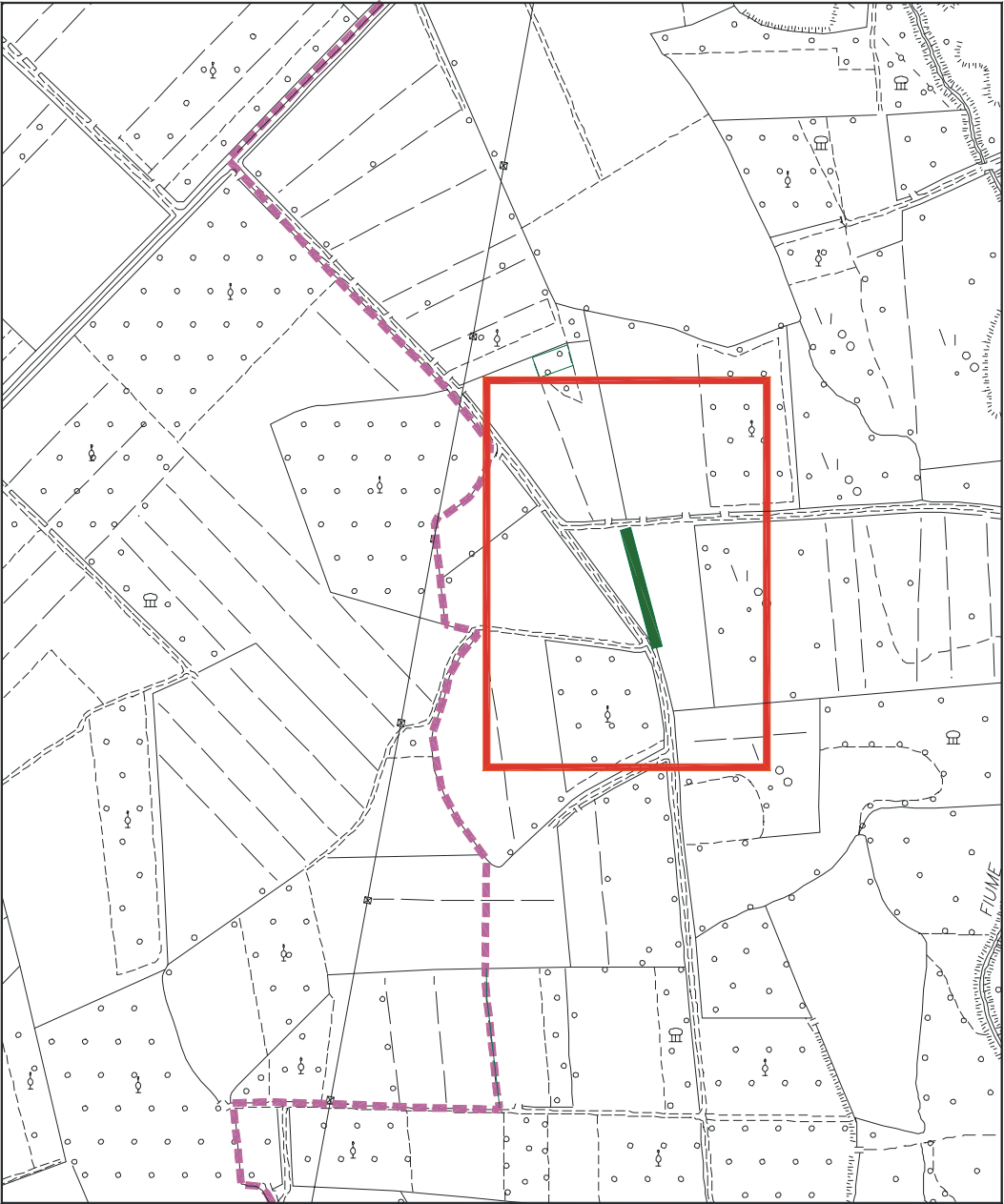

Comune di GONARS

SCHEDA N° 14

TIPO : SIEPE

STATO ARBOREO

SPECIE DI PRESENZA RILEVANT	% INDIVIDUI	MAX ALTEZZA ML.
1- PLATANUS ACERIFOLIA	60	8
2- SALIX ALBA	35	8
3- MORUS spp.	5	8
4-		

STATO ARBUSTIVO

PRESENZA : SCARSA

SPECIE MAGGIORMENTE RAPPRESENTATE	% INDIVIDUI
1- CORNUS SANGUINEA	100
2-	
3-	

DATI METRICI

LUNGHEZZA / SUPERFICIE	75 m
DISTANZA MEDIA / DENSITA' :	2 m
CONSISTENZA :	CONTINUA
UBICAZIONE :	FOSSO

STATO FITOSANITARIO : BUONO
PRESENZA DI INFESTANTI RAMPICANTI : NULLA
PRESENZA DI INFESTANTI STRISCIANTI : NULLA

INTERVENTI CONSIGLIATI

Rinfittimento della parte arbustiva

NOTE

da C.T.R.N. - scala 1/5000

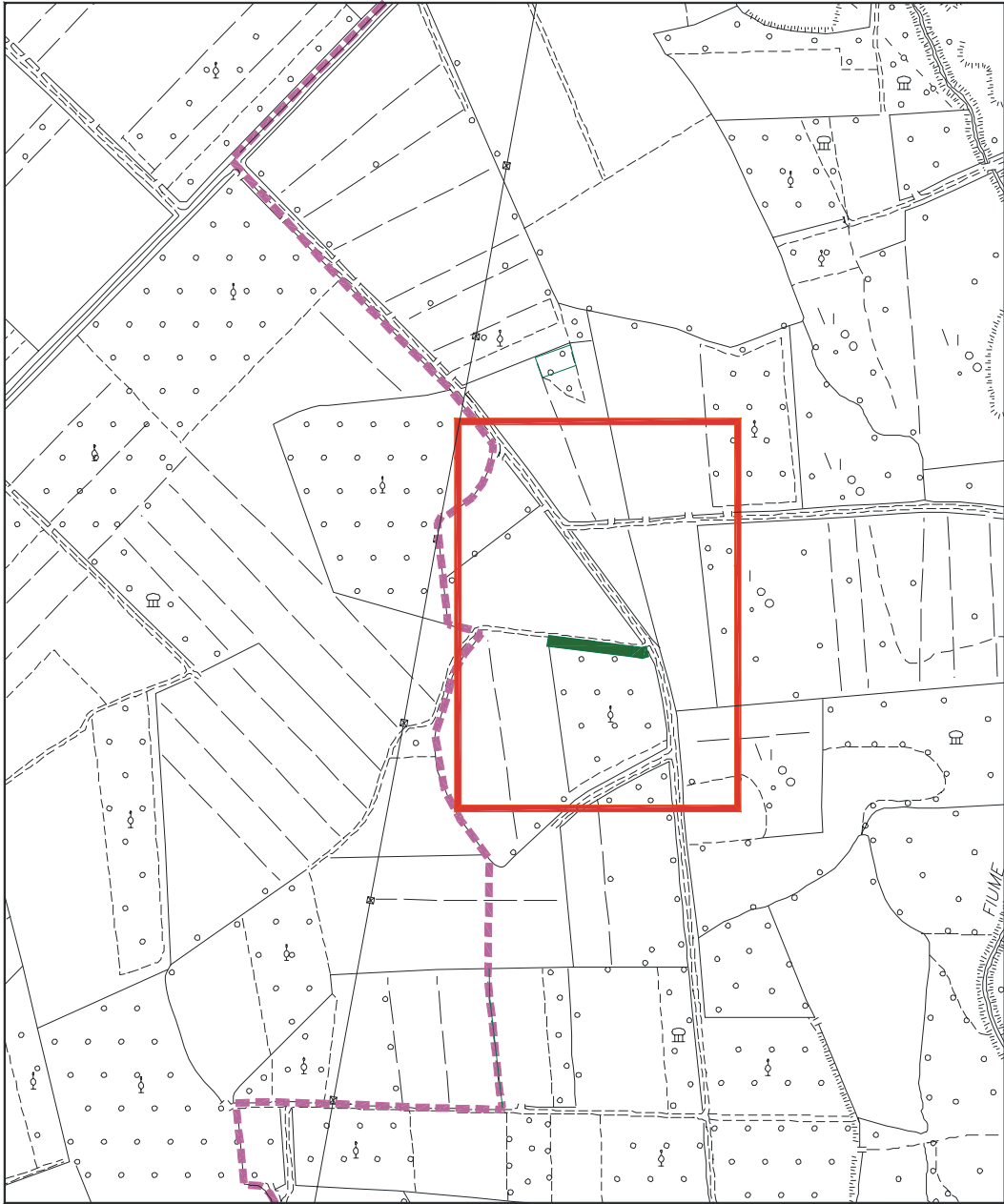

Comune di GONARS

SCHEDA N° 15

TIPO : SIEPE

STATO ARBOREO

SPECIE DI PRESENZA RILEVANT	% INDIVIDUI	MAX ALTEZZA ML.
1- PLATANUS ACERIFOLIA	80	4
2- SALIX ALBA	20	3
3-		
4-		

STATO ARBUSTIVO

PRESENZA : SCARSA

SPECIE MAGGIORMENTE RAPPRESENTATE	% INDIVIDUI
1- SALIX CINEREA	100
2-	
3-	

DATI METRICI

LUNGHEZZA / SUPERFICIE	95 m
DISTANZA MEDIA / DENSITA' :	4 m
CONSISTENZA :	DISCONTINUA
UBICAZIONE :	FOSSO

STATO FITOSANITARIO : MEDIO
PRESENZA DI INFESTANTI RAMPICANTI : MEDIA
PRESENZA DI INFESTANTI STRISCIANTI : ALTA

INTERVENTI CONSIGLIATI

Rinfittimento della parte arborea nei tratti mancanti
Rinfittimento della parte arbustiva
Eliminazione delle infestanti

NOTE

Allevamento a ceppaia

da C.T.R.N. - scala 1/5000

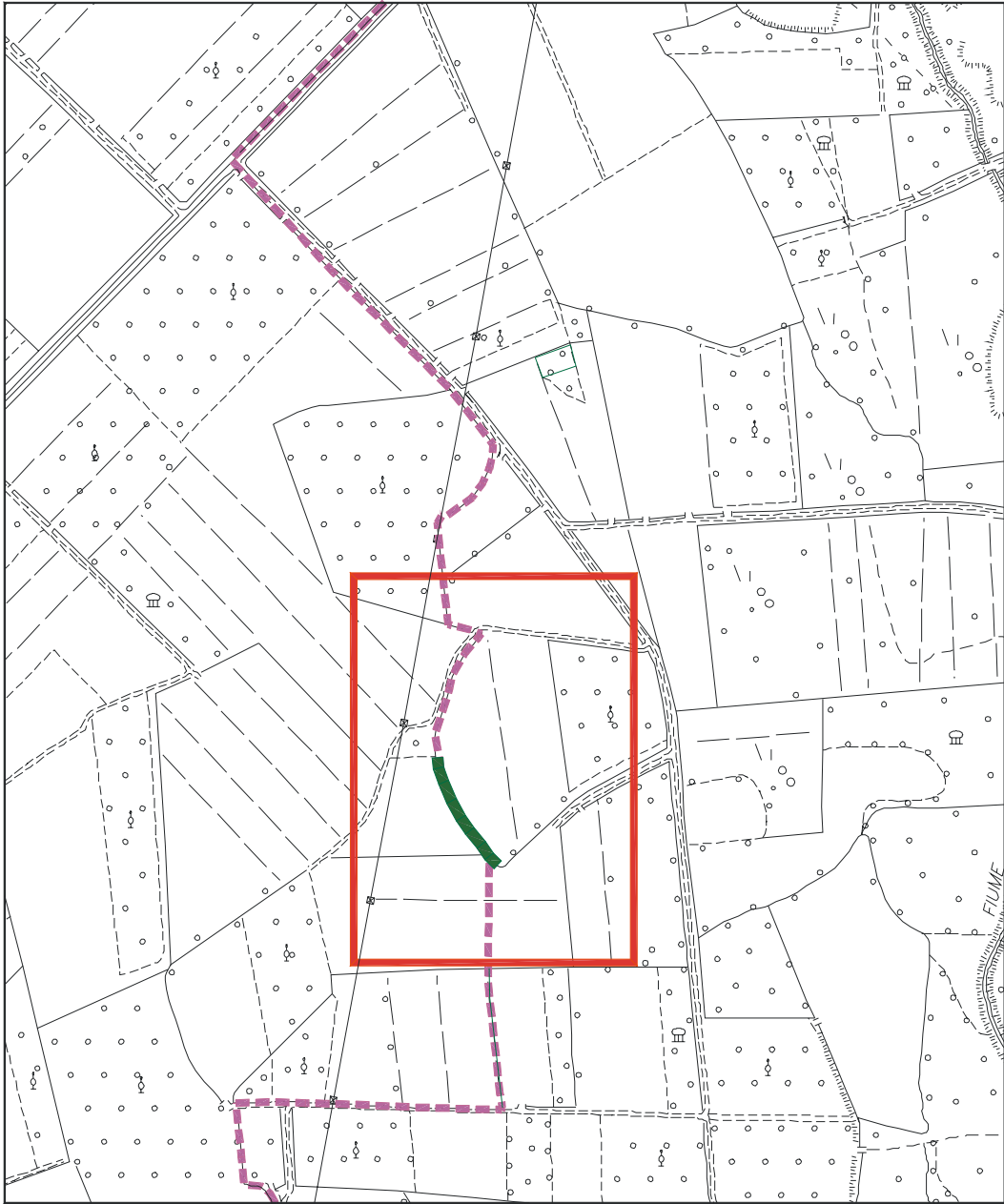

Comune di GONARS

SCHEDA N° 16

TIPO : SIEPE

STATO ARBOREO

SPECIE DI PRESENZA RILEVANT	% INDIVIDUI	MAX ALTEZZA ML.
1- PLATANUS ACERIFOLIA	90	6
2- SALIX ALBA	5	6
3- ALNUS GLUTINOSA	5	6
4-		

STATO ARBUSTIVO

PRESENZA : MEDIA

SPECIE MAGGIORMENTE RAPPRESENTATE	% INDIVIDUI
1- CORNUS SANGUINEA	50
2- SALIX CINEREA	50
3-	

DATI METRICI

LUNGHEZZA / SUPERFICIE	55 m
DISTANZA MEDIA / DENSITA' :	2,5 m
CONSISTENZA :	CONTINUA
UBICAZIONE :	FOSSO

STATO FITOSANITARIO : MEDIO
PRESENZA DI INFESTANTI RAMPICANTI : SCARSA
PRESENZA DI INFESTANTI STRISCIANTI : MEDIA

INTERVENTI CONSIGLIATI

Eliminazione infestanti
Taglio infestanti
Rinfittimento della parte arbustiva

NOTE

Allevamento a ceppaia

da C.T.R.N. - scala 1/5000

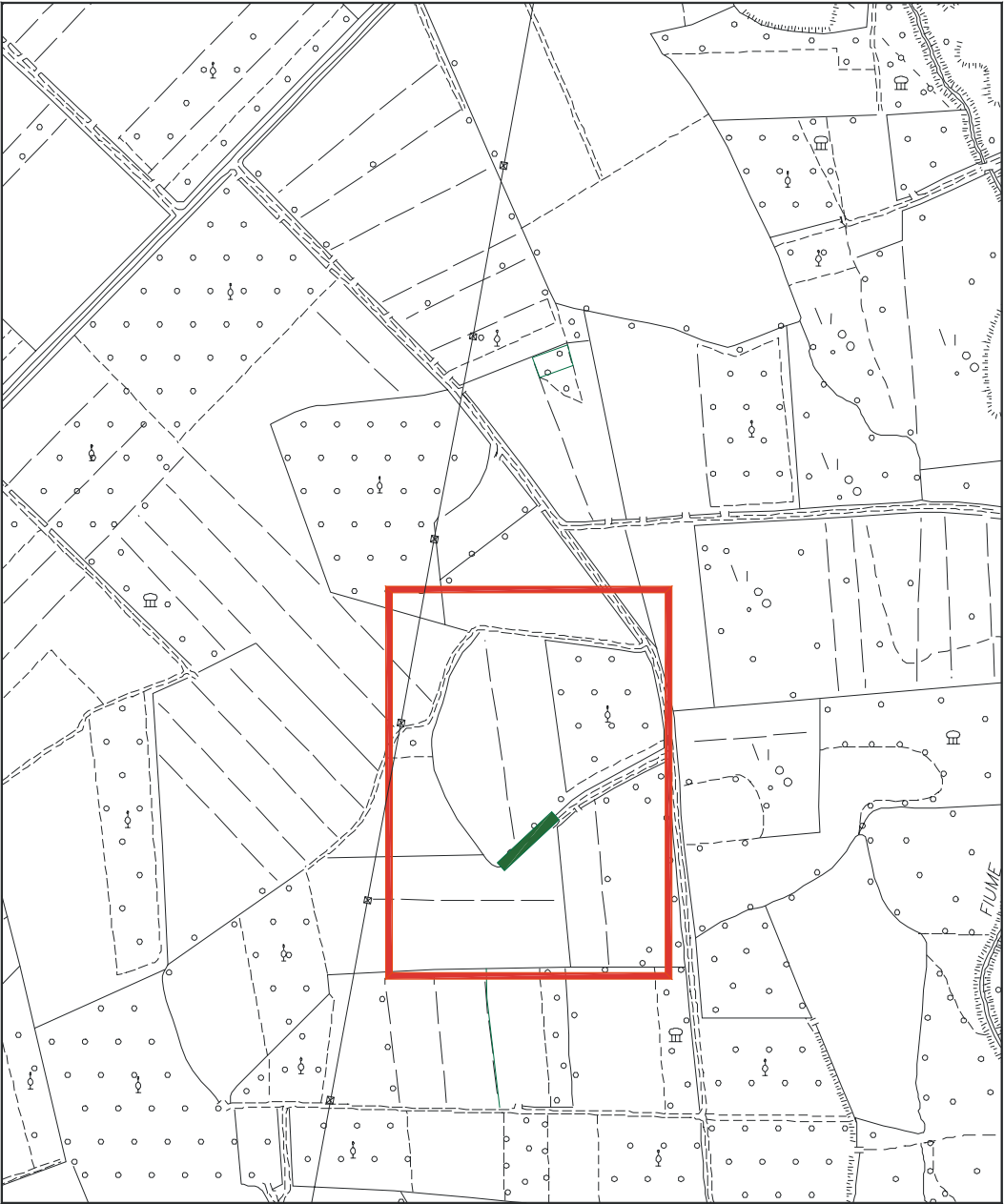

Comune di GONARS

SCHEDA N° 17

TIPO : SIEPE

STATO ARBOREO

SPECIE DI PRESENZA RILEVANT	% INDIVIDUI	MAX ALTEZZA ML.
1- SALIX ALBA	100	4
2-		
3-		
4-		

STATO ARBUSTIVO

PRESENZA : SCARSA

SPECIE MAGGIORMENTE RAPPRESENTATE	% INDIVIDUI
1- CORNUS SANGUINEA	100
2-	
3-	

DATI METRICI

LUNGHEZZA / SUPERFICIE	105 m
DISTANZA MEDIA / DENSITA' :	2,5 m
CONSISTENZA :	DISCONTINUA
UBICAZIONE :	FOSSO

STATO FITOSANITARIO : MEDIO
PRESENZA DI INFESTANTI RAMPICANTI : SCARSA
PRESENZA DI INFESTANTI STRISCIANTI : MEDIA

INTERVENTI CONSIGLIATI

Rinfittimento della parte arborea nei tratti mancanti
Rinfittimento della parte arbustiva
Eliminazione infestanti

NOTE

Allevamento a ceppaia

da C.T.R.N. - scala 1/5000

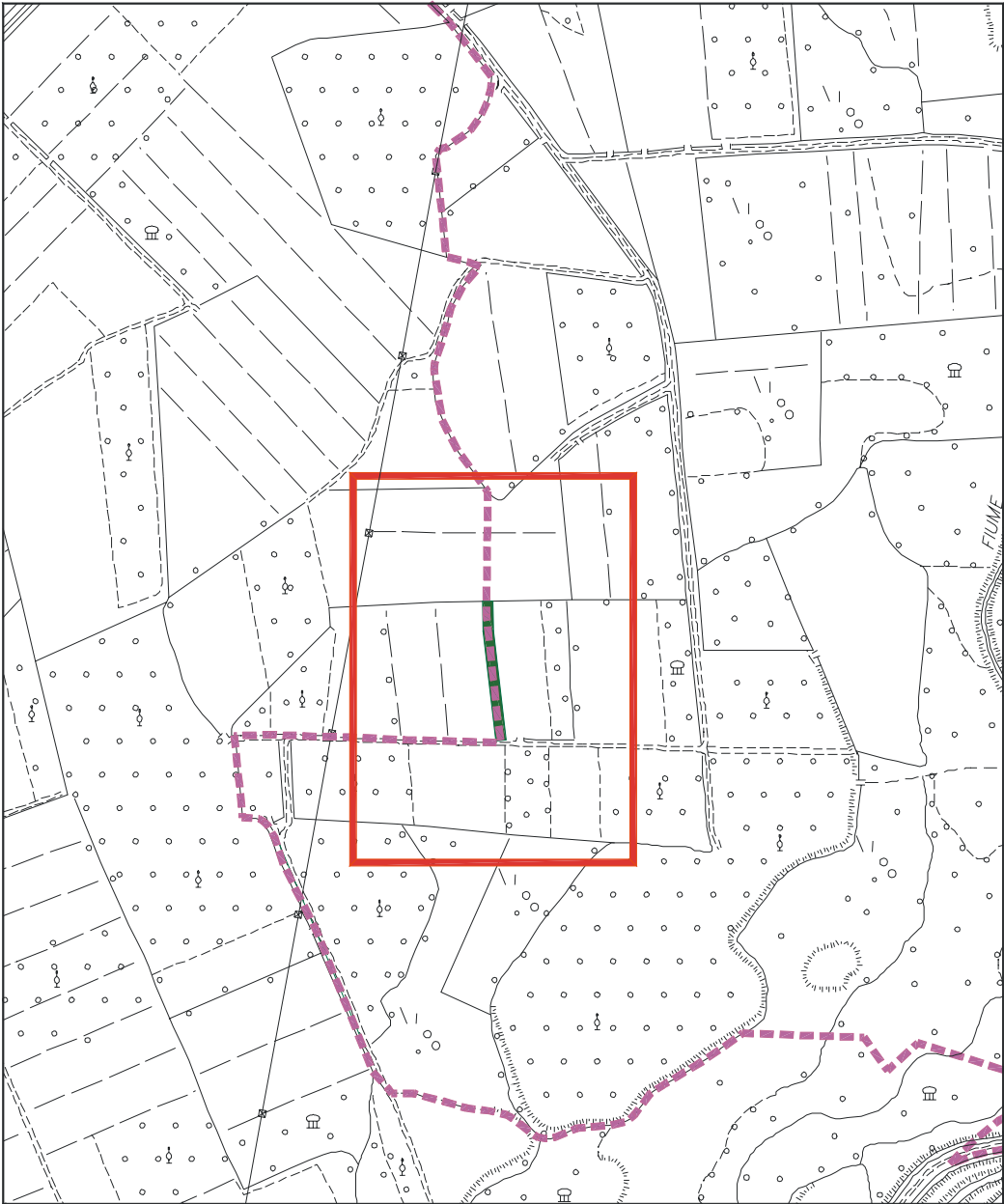

Comune di GONARS

SCHEDA N° 18

TIPO : FILARE

STATO ARBOREO

SPECIE DI PRESENZA RILEVANT	% INDIVIDUI	MAX ALTEZZA ML.
1- PLATANUS ACERIFOLIA	100	5
2-		
3-		
4-		

STATO ARBUSTIVO

PRESENZA : SCARSA

SPECIE MAGGIORMENTE RAPPRESENTATE	% INDIVIDUI
1- SALIX CINEREA	80
2- SAMBUCUS NIGRA	20
3-	

DATI METRICI

LUNGHEZZA / SUPERFICIE	60 + 60 m
DISTANZA MEDIA / DENSITA' :	2 m
CONSISTENZA :	CONTINUA
UBICAZIONE :	BORDO STRADA

STATO FITOSANITARIO : MEDIO
PRESENZA DI INFESTANTI RAMPICANTI : MEDIA
PRESENZA DI INFESTANTI STRISCIANTI : SCARSA

INTERVENTI CONSIGLIATI

Eliminazione infestanti
Rinfittimento della parte arbustiva

NOTE

Allevamento a ceppaia
2 filari ai lati della strada

da C.T.R.N. - scala 1/5000

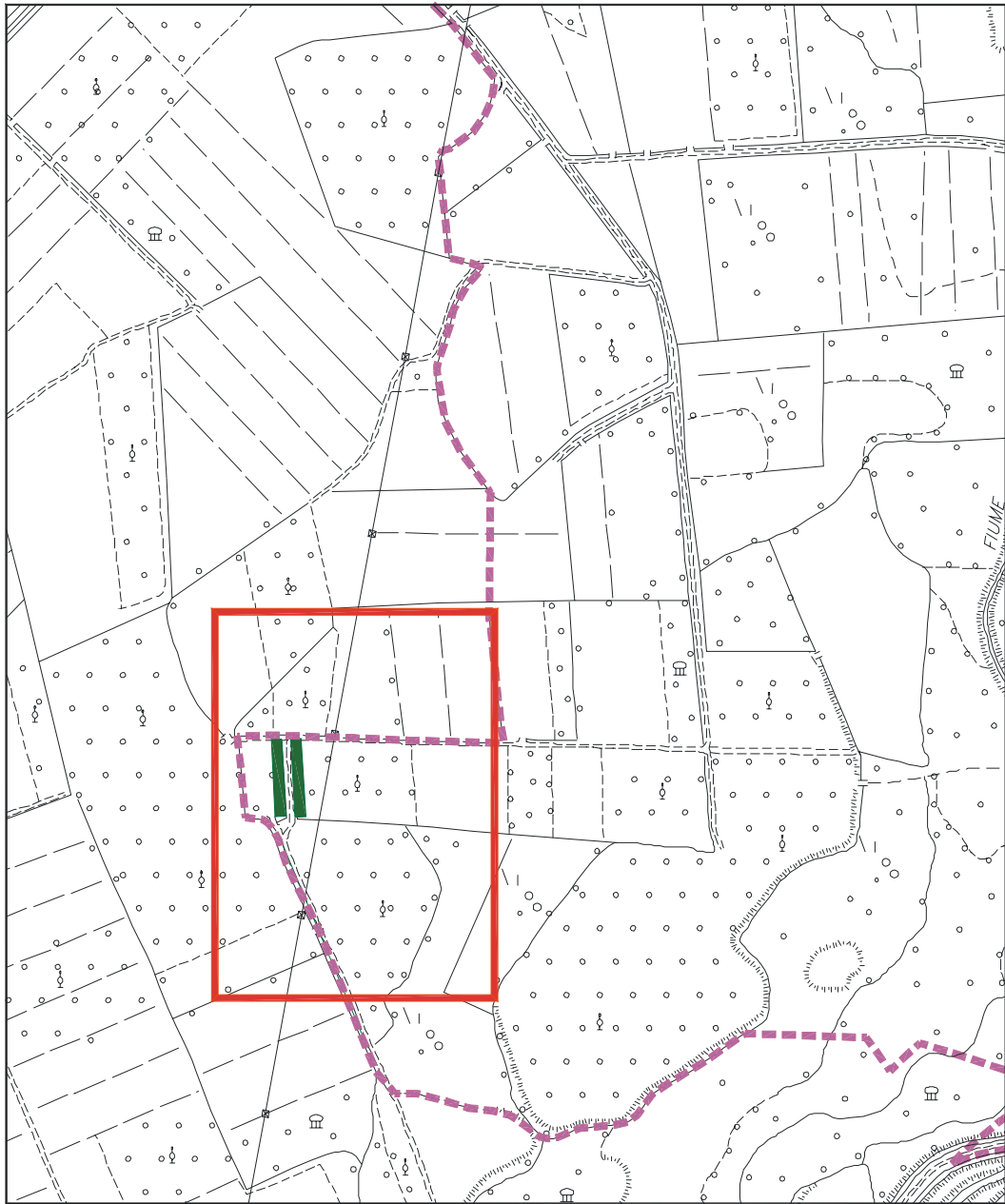

Comune di GONARS

SCHEDA N° 19

TIPO : SIEPE

STATO ARBOREO

SPECIE DI PRESENZA RILEVANT		% INDIVIDUI	MAX ALTEZZA ML.
1-	<i>SALIX ALBA</i>	80	8
2-	<i>PLATANUS ACERIFOLIA</i>	20	8
3-			
4-			

STATO ARBUSTIVO

PRESENZA : SCARSA

SPECIE MAGGIORMENTE RAPPRESENTATE		% INDIVIDUI
1-	<i>SALIX CINEREA</i>	40
2-	<i>CORNUS SANGUINEA</i>	30
3-	<i>SAMBUCUS NIGRA</i>	30

DATI METRICI

LUNGHEZZA / SUPERFICIE	80 m
DISTANZA MEDIA / DENSITA' :	3 m
CONSISTENZA :	CONTINUA
UBICAZIONE :	FOSSO

STATO FITOSANITARIO : MEDIO
PRESENZA DI INFESTANTI RAMPICANTI : MEDIA
PRESENZA DI INFESTANTI STRISCIANTI : MEDIA

INTERVENTI CONSIGLIATI

Rinfittimento della parte arbustiva

Eliminazione infestanti

Taglio fitosanitario

NOTE

da C.T.R.N. - scala 1/5000

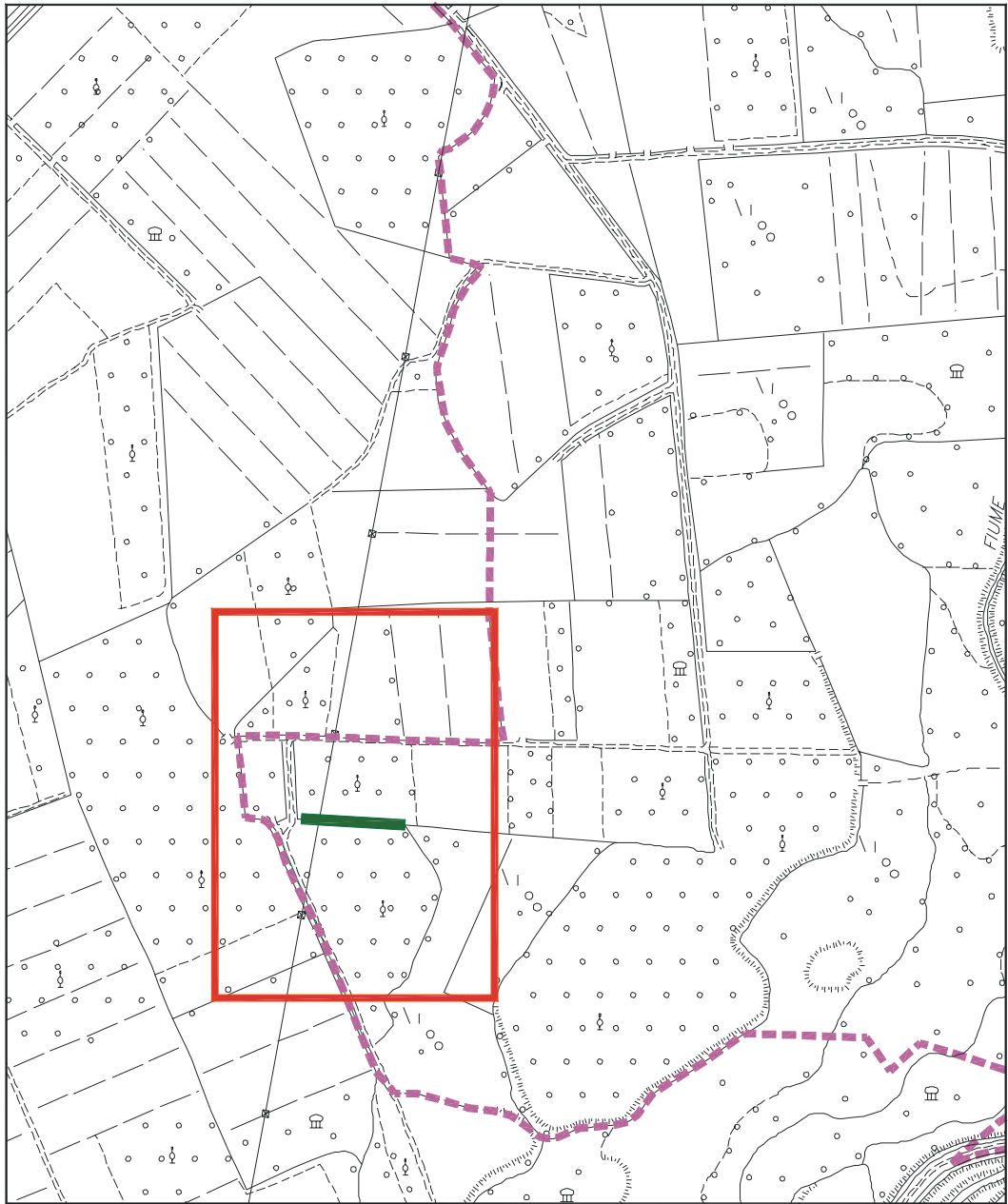

Comune di GONARS

SCHEDA N° 20

TIPO : SIEPE

STATO ARBOREO

SPECIE DI PRESENZA RILEVANT	% INDIVIDUI	MAX ALTEZZA ML.
1- SALIX ALBA	50	8
2- ALNUS GLUTINOSA	50	6
3-		
4-		

STATO ARBUSTIVO

PRESENZA : MEDIA

SPECIE MAGGIORMENTE RAPPRESENTATE	% INDIVIDUI
1- SALIX CINEREA	100
2-	
3-	

DATI METRICI

LUNGHEZZA / SUPERFICIE	170 m
DISTANZA MEDIA / DENSITA' :	4 m
CONSISTENZA :	CONTINUA
UBICAZIONE :	BORDO STRADA

STATO FITOSANITARIO : BASSO
PRESENZA DI INFESTANTI RAMPICANTI : MEDIA
PRESENZA DI INFESTANTI STRISCIANTI : ALTA

INTERVENTI CONSIGLIATI

Rinfittimento della parte arbustiva
Eliminazione infestanti
Taglio fitosanitario

NOTE

Allevamento a ceppaia

da C.T.R.N. - scala 1/5000

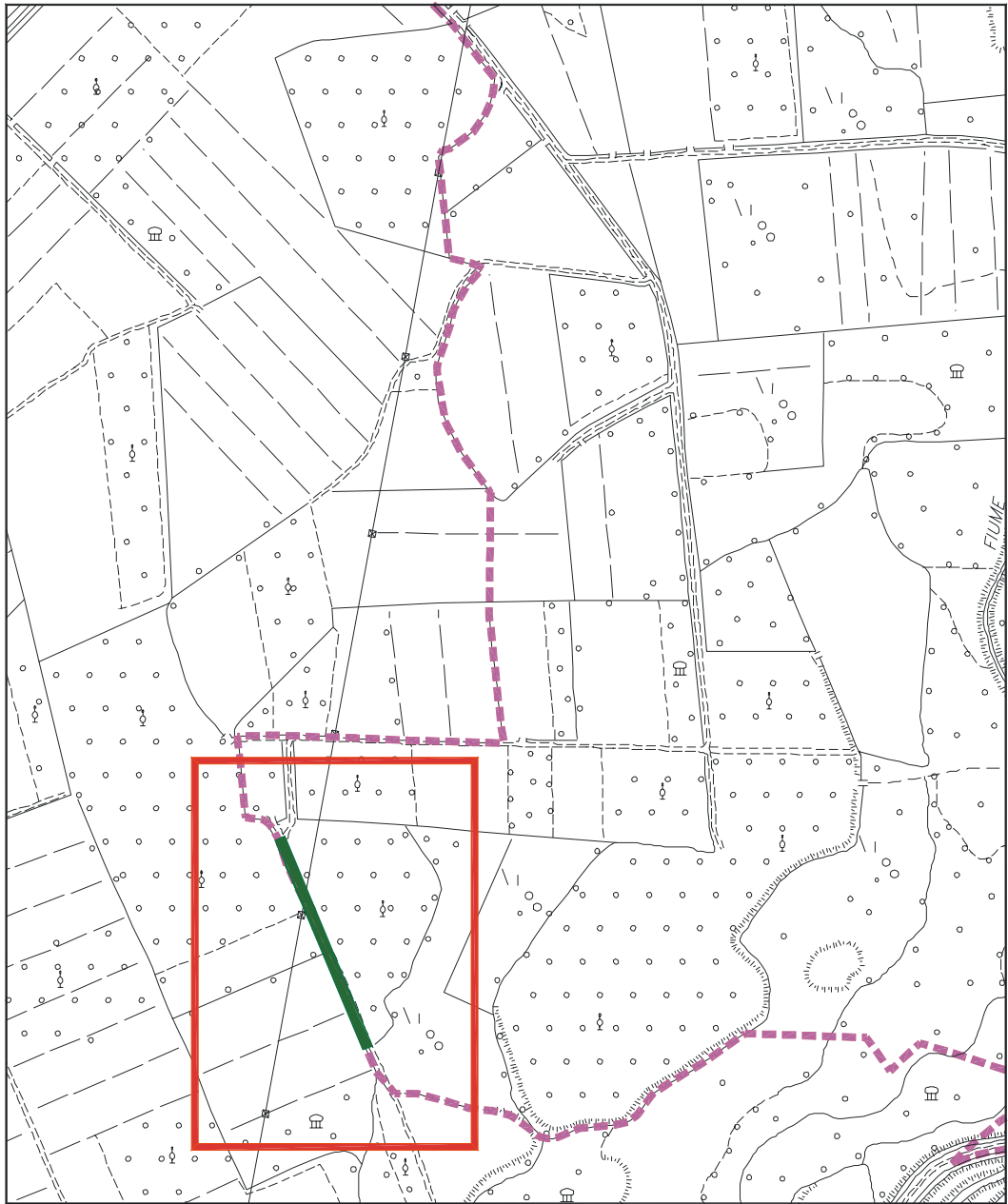

Comune di GONARS

SCHEDA N° 21

TIPO : SIEPE

STATO ARBOREO

SPECIE DI PRESENZA RILEVANT	% INDIVIDUI	MAX ALTEZZA ML.
1- ROBINIA PSEUDOACACIA	95	4
2- PLATANUS ACERIFOLIA	5	3
3-		
4-		

STATO ARBUSTIVO

PRESENZA : SCARSA

SPECIE MAGGIORMENTE RAPPRESENTATE	% INDIVIDUI
1- SALIX CINEREA	100
2-	
3-	

DATI METRICI

LUNGHEZZA / SUPERFICIE	75 m
DISTANZA MEDIA / DENSITA' :	5 m
CONSISTENZA :	DISCONTINUA
UBICAZIONE :	FOSSO

STATO FITOSANITARIO : MEDIO
PRESENZA DI INFESTANTI RAMPICANTI : MEDIA
PRESENZA DI INFESTANTI STRISCIANTI : MEDIA

INTERVENTI CONSIGLIATI

Rinfittimento della parte arborea nei tratti mancanti
Rinfittimento della parte arbustiva
Eliminazione infestanti

NOTE

Allevamento a ceppaia

da C.T.R.N. - scala 1/5000

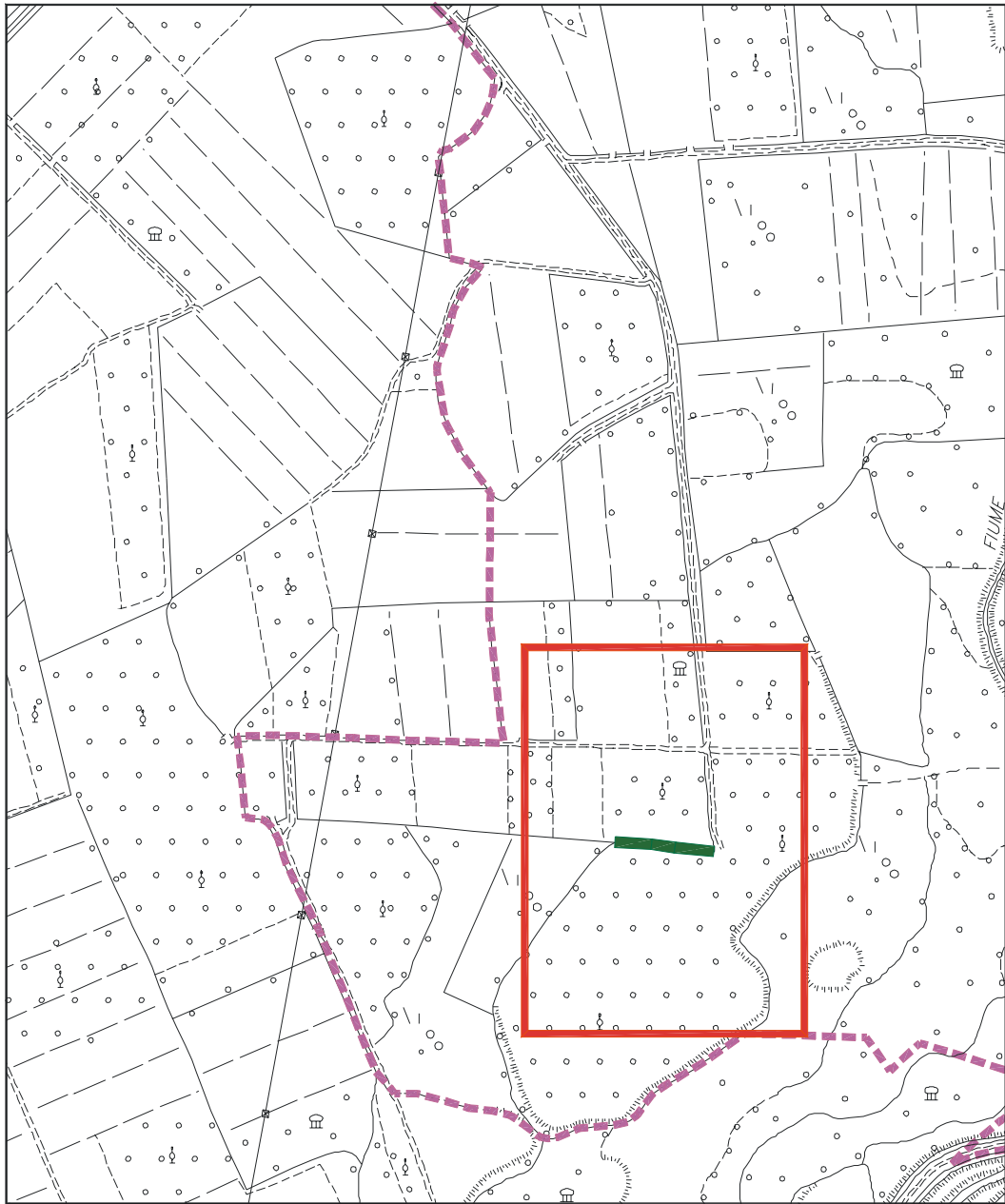

Comune di GONARS

SCHEDA N° 22

TIPO : FILARE

STATO ARBOREO

SPECIE DI PRESENZA RILEVANT	% INDIVIDUI	MAX ALTEZZA ML.
1- ROBINIA PSEUDOACACIA	80	8
2- PLATANUS ACERIFOLIA	20	8
3-		
4-		

STATO ARBUSTIVO

PRESENZA : NULLA

SPECIE MAGGIORMENTE RAPPRESENTATE	% INDIVIDUI
1-	
2-	
3-	

DATI METRICI

LUNGHEZZA / SUPERFICIE	105 m
DISTANZA MEDIA / DENSITA' :	2 m
CONSISTENZA :	CONTINUA
UBICAZIONE :	FOSSO

STATO FITOSANITARIO : BUONO
PRESENZA DI INFESTANTI RAMPICANTI : SCARSA
PRESENZA DI INFESTANTI STRISCIANTI : SCARSA

INTERVENTI CONSIGLIATI

Rinfittimento della parte arbustiva

NOTE

Allevamento a ceppaia

da C.T.R.N. - scala 1/5000

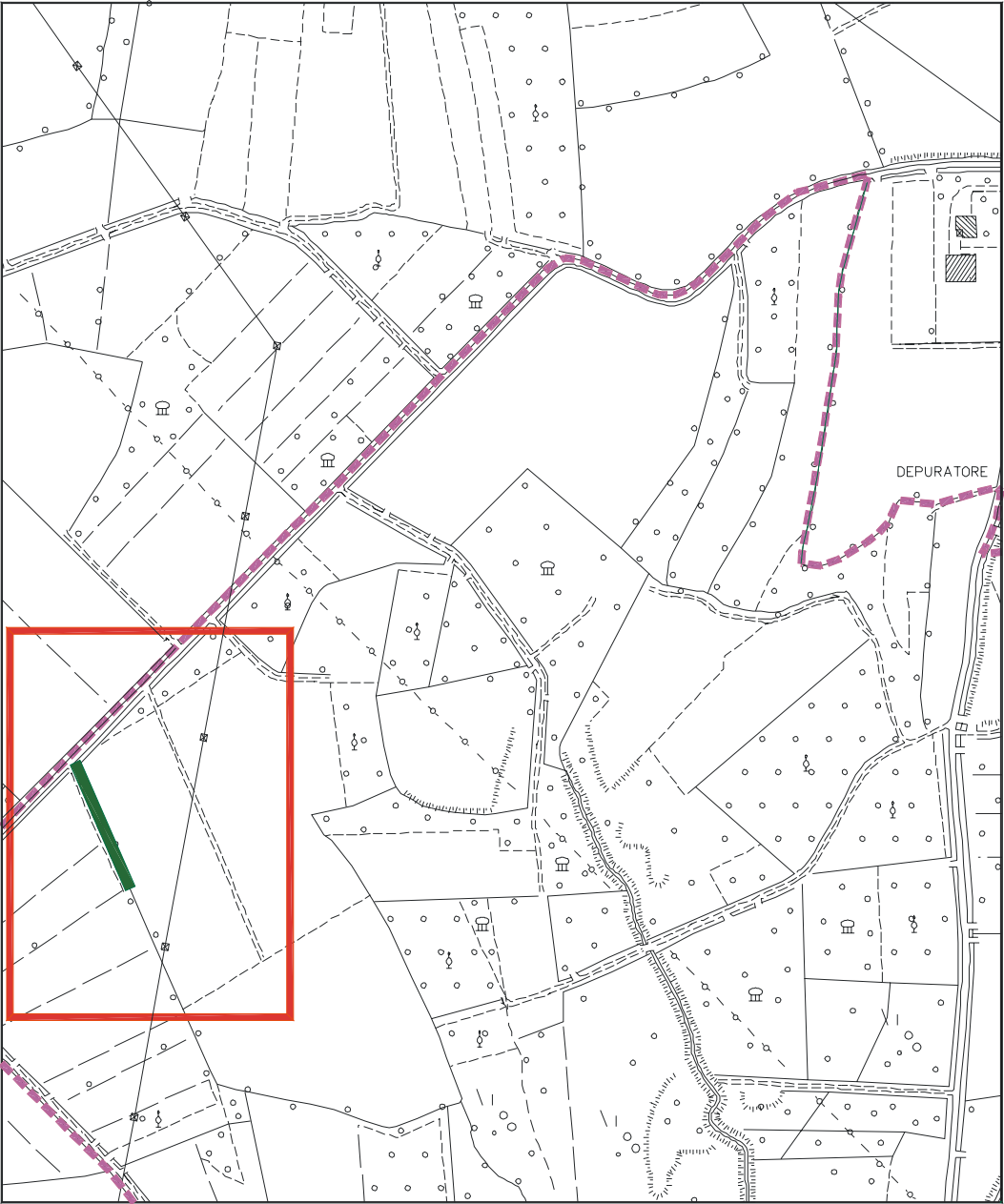

Comune di GONARS

SCHEDA N° 23

TIPO : FILARE

STATO ARBOREO

SPECIE DI PRESENZA RILEVANT	% INDIVIDUI	MAX ALTEZZA ML.
1- SALIX ALBA	80	6
2- ALNUS GLUTINOSA	10	6
3- POPULUS ITALICA	10	10
4-		

STATO ARBUSTIVO

PRESENZA : SCARSA

SPECIE MAGGIORMENTE RAPPRESENTATE	% INDIVIDUI
1- SALIX CINEREA	100
2-	
3-	

DATI METRICI

LUNGHEZZA / SUPERFICIE	240 m
DISTANZA MEDIA / DENSITA' :	2 m
CONSISTENZA :	CONTINUA
UBICAZIONE :	FOSSO

STATO FITOSANITARIO : BUONO
PRESENZA DI INFESTANTI RAMPICANTI : SCARSA
PRESENZA DI INFESTANTI STRISCIANTI : SCARSA

INTERVENTI CONSIGLIATI

Rinfittimento della parte arbustiva

NOTE

Allevamento a ceppaia

da C.T.R.N. - scala 1/5000

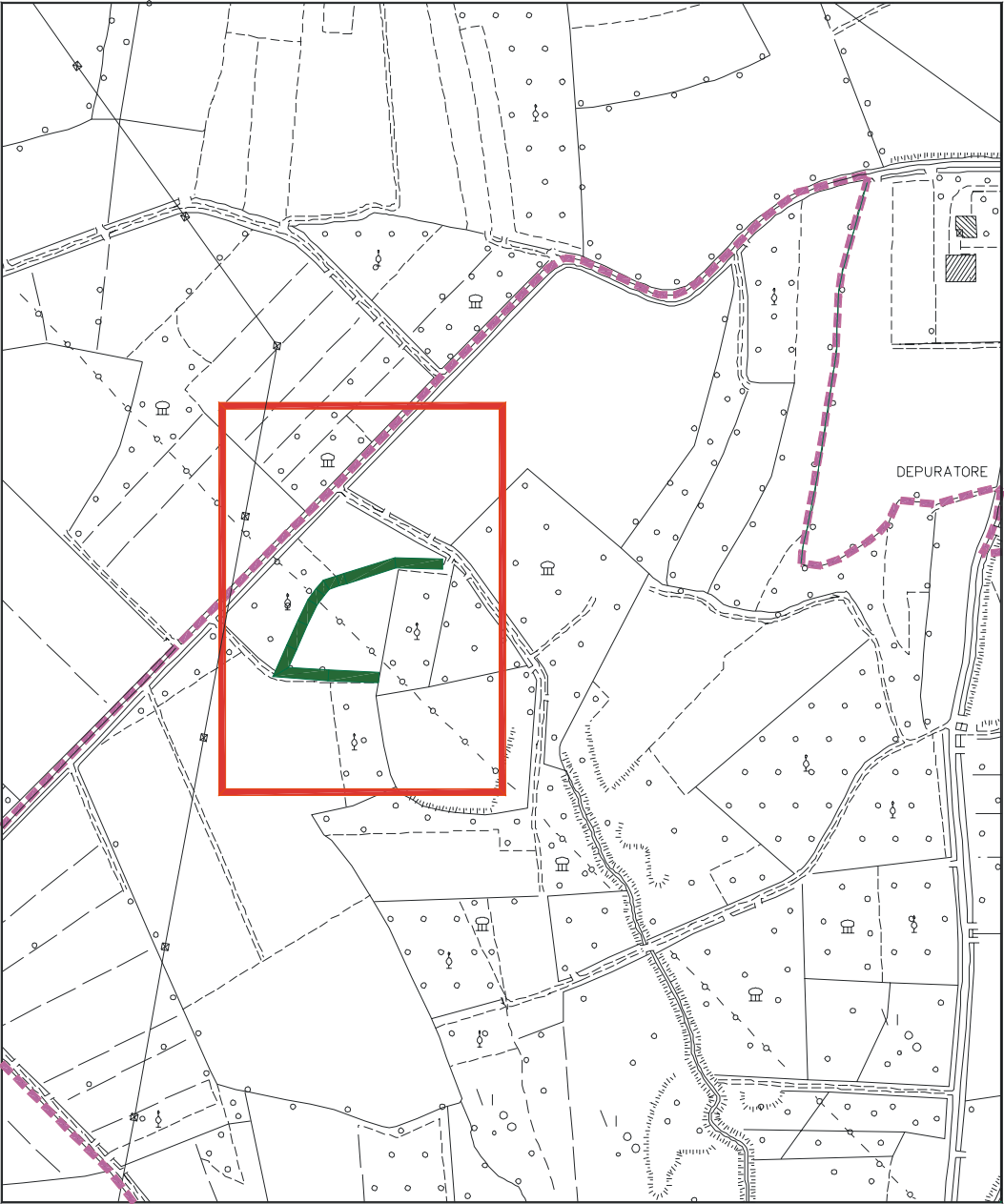

Comune di GONARS

SCHEDA N° 24

TIPO : SIEPE

STATO ARBOREO

SPECIE DI PRESENZA RILEVANT	% INDIVIDUI	MAX ALTEZZA ML.
1- PLATANUS ACERIFOLIA	100	7
2-		
3-		
4-		

STATO ARBUSTIVO

PRESENZA : SCARSA		
SPECIE MAGGIORMENTE RAPPRESENTATE	% INDIVIDUI	
1- SALIX CINEREA	100	
2-		
3-		

DATI METRICI

LUNGHEZZA / SUPERFICIE	60 m
DISTANZA MEDIA / DENSITA' :	3 m
CONSISTENZA :	CONTINUA
UBICAZIONE :	FOSSO

STATO FITOSANITARIO :	MEDIO
PRESENZA DI INFESTANTI RAMPICANTI :	NULLA
PRESENZA DI INFESTANTI STRISCIANTI :	SCARSA

INTERVENTI CONSIGLIATI

Taglio fitosanitario
Rinfittimento della parte arbustiva

NOTE

Allevamento a ceppaia

da C.T.R.N. - scala 1/5000

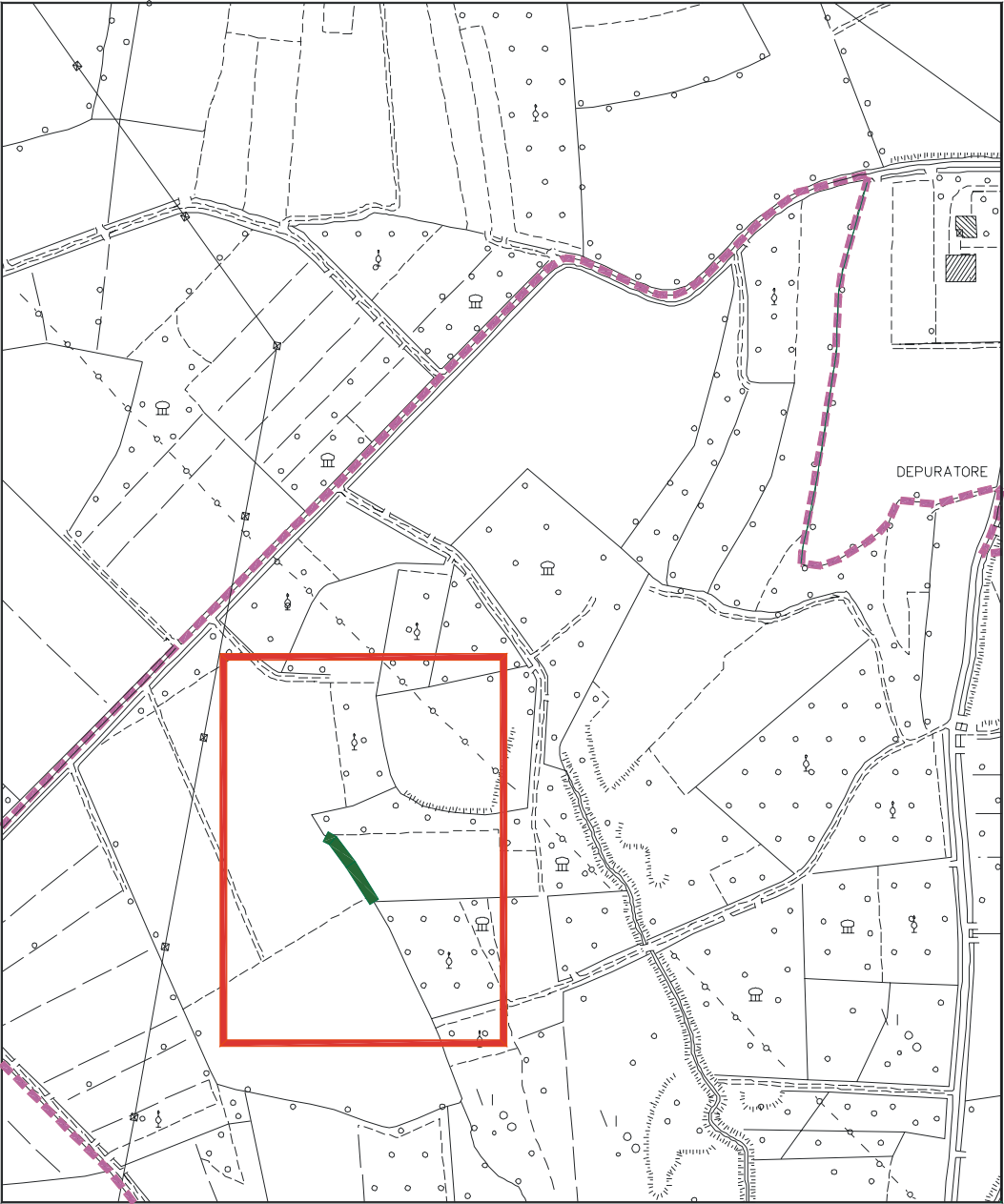

Comune di GONARS

SCHEDA N° 25

TIPO : FILARE

STATO ARBOREO

SPECIE DI PRESENZA RILEVANT	% INDIVIDUI	MAX ALTEZZA ML.
1- PLATANUS ACERIFOLIA	90	7
2- ALNUS GLUTINOSA	10	5
3-		
4-		

STATO ARBUSTIVO

PRESENZA : SCARSA

SPECIE MAGGIORMENTE RAPPRESENTATE	% INDIVIDUI
1- CORNUS SANGUINEA	100
2-	
3-	

DATI METRICI

LUNGHEZZA / SUPERFICIE	75 m
DISTANZA MEDIA / DENSITA' :	3 m
CONSISTENZA :	CONTINUA
UBICAZIONE :	FOSSO

STATO FITOSANITARIO : MEDIO
PRESENZA DI INFESTANTI RAMPICANTI : SCARSA
PRESENZA DI INFESTANTI STRISCIANTI : SCARSA

INTERVENTI CONSIGLIATI

Taglio fitosanitario

NOTE

Allevamento a ceppaia

da C.T.R.N. - scala 1/5000

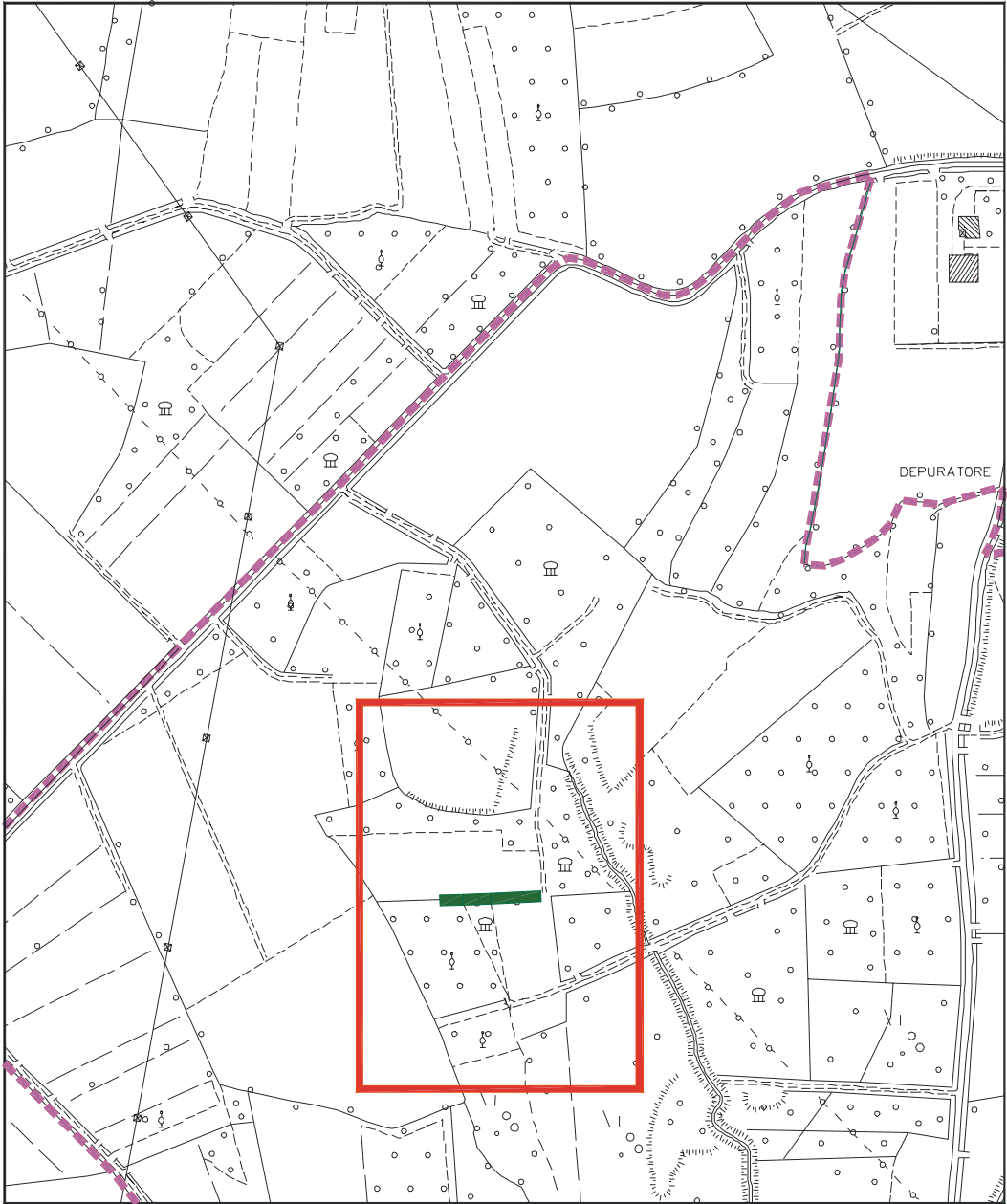

Comune di GONARS

SCHEDA N° 26

TIPO : BOSCHETTA

STATO ARBOREO

SPECIE DI PRESENZA RILEVANT	% INDIVIDUI	MAX ALTEZZA ML.
1- ROBINIA PSEUDOACACIA	60	7
2- PLATANUS ACERIFOLIA	40	6
3-		
4-		

STATO ARBUSTIVO

PRESENZA : SCARSA

SPECIE MAGGIORMENTE RAPPRESENTATE	% INDIVIDUI
1- SAMBUCUS NIGRA	40
2- CORNUS SANGUINEA	30
3- SALIX CINEREA	30

DATI METRICI

LUNGHEZZA / SUPERFICIE	770 mq
DISTANZA MEDIA / DENSITA' :	0,2 p/mq
CONSISTENZA :	DISCONTINUA
UBICAZIONE :	

STATO FITOSANITARIO : MEDIO
PRESENZA DI INFESTANTI RAMPICANTI : SCARSA
PRESENZA DI INFESTANTI STRISCIANTI : MEDIA

INTERVENTI CONSIGLIATI

Taglio fitosanitario
Eliminazione infestanti
Rinfittimento della parte arborea e arbustiva

NOTE

da C.T.R.N. - scala 1/5000

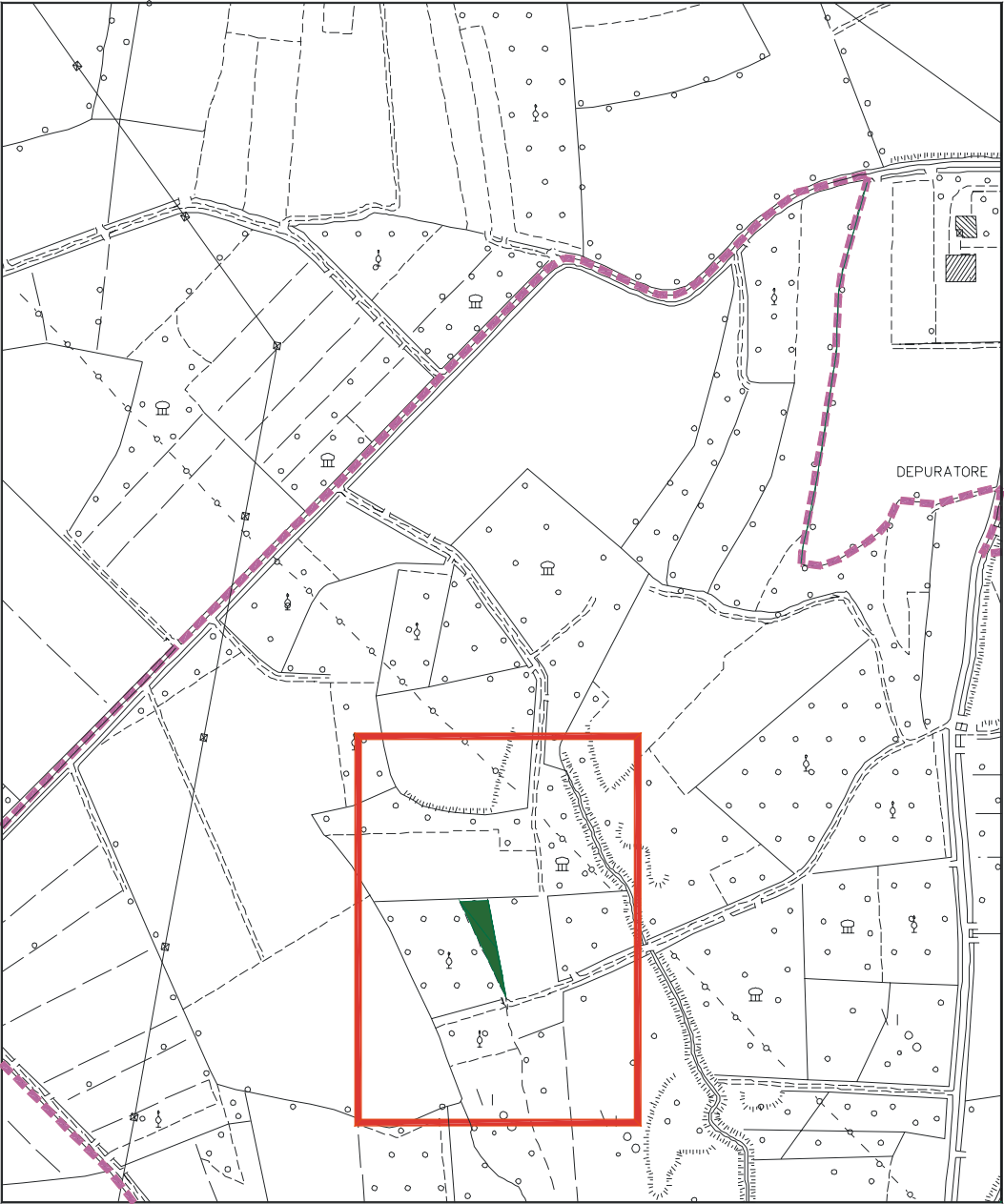

Comune di GONARS

SCHEDA N° 27

TIPO : SIEPE

STATO ARBOREO

SPECIE DI PRESENZA RILEVANT	% INDIVIDUI	MAX ALTEZZA ML.
1- PLATANUS ACERIFOLIA	100	2
2-		
3-		
4-		

STATO ARBUSTIVO

PRESENZA : SCARSA		
SPECIE MAGGIORMENTE RAPPRESENTATE	% INDIVIDUI	
1- SAMBUCUS NIGRA	100	
2-		
3-		

DATI METRICI

LUNGHEZZA / SUPERFICIE	290 m
DISTANZA MEDIA / DENSITA' :	1,5 m
CONSISTENZA :	DISCONTINUA
UBICAZIONE :	FOSSO

STATO FITOSANITARIO :	MEDIO
PRESENZA DI INFESTANTI RAMPICANTI :	ALTA
PRESENZA DI INFESTANTI STRISCIANTI :	BASSA

INTERVENTI CONSIGLIATI

Rinfittimento della parte arborea nei tratti mancanti
Rinfittimento della parte arbustiva
Eliminazione infestanti

NOTE

da C.T.R.N. - scala 1/5000

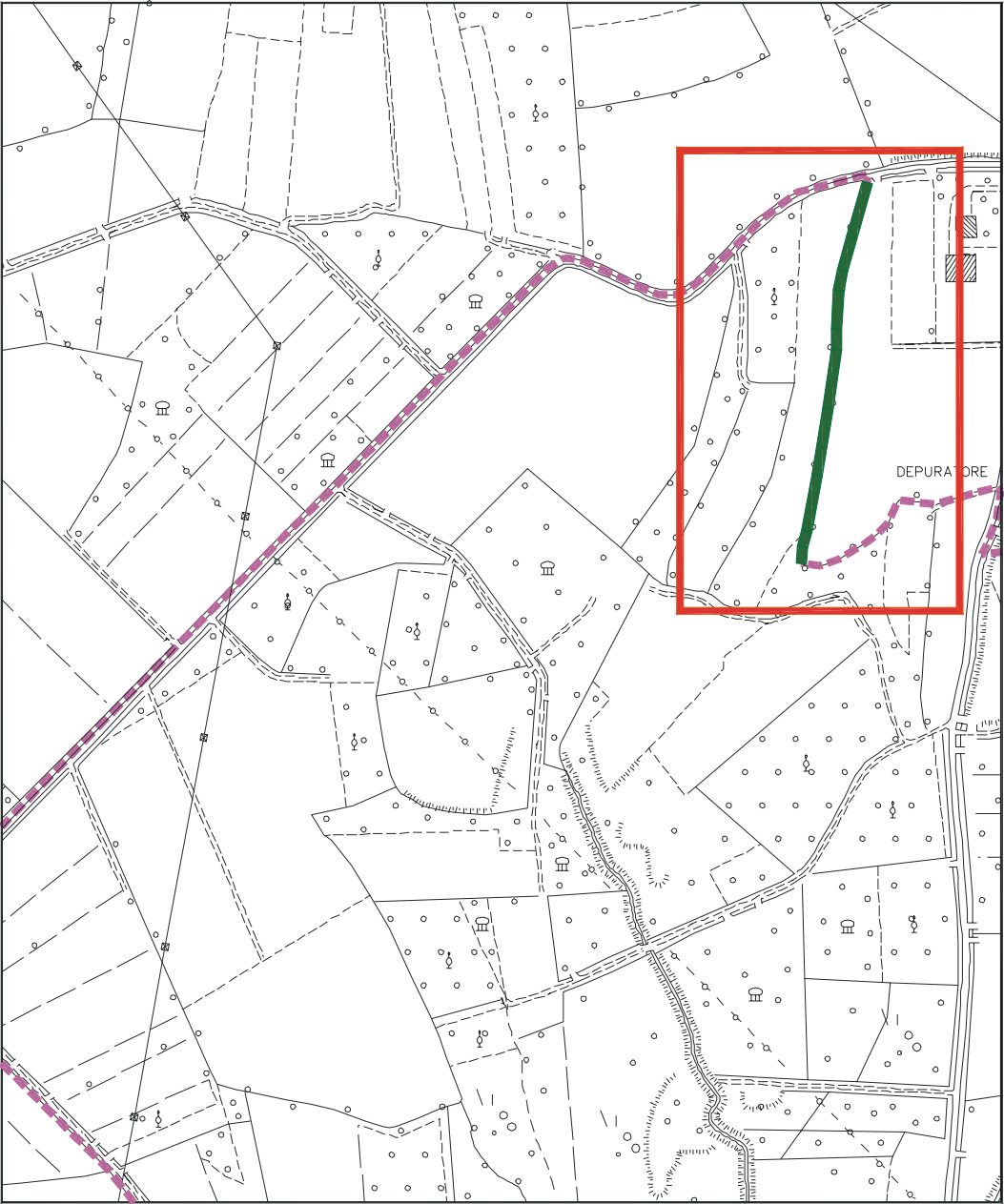

Comune di GONARS

SCHEDA N° 28

TIPO : SIEPE

STATO ARBOREO

SPECIE DI PRESENZA RILEVANT	% INDIVIDUI	MAX ALTEZZA ML.
1- PLATANUS ACERIFOLIA	95	8
2- ROBINIA PSEUDOACACIA	5	5
3-		
4-		

STATO ARBUSTIVO

PRESENZA : MEDIA

SPECIE MAGGIORMENTE RAPPRESENTATE	% INDIVIDUI
1- SAMBUCUS NIGRA	100
2-	
3-	

DATI METRICI

LUNGHEZZA / SUPERFICIE	105 m
DISTANZA MEDIA / DENSITA' :	3 m
CONSISTENZA :	CONTINUA
UBICAZIONE :	FOSSO

STATO FITOSANITARIO : MEDIO
PRESENZA DI INFESTANTI RAMPICANTI : MEDIA
PRESENZA DI INFESTANTI STRISCIANTI : MEDIA

INTERVENTI CONSIGLIATI

Eliminazione infestanti
Taglio fitosanitario

NOTE

Allevamento a fustaia

da C.T.R.N. - scala 1/5000

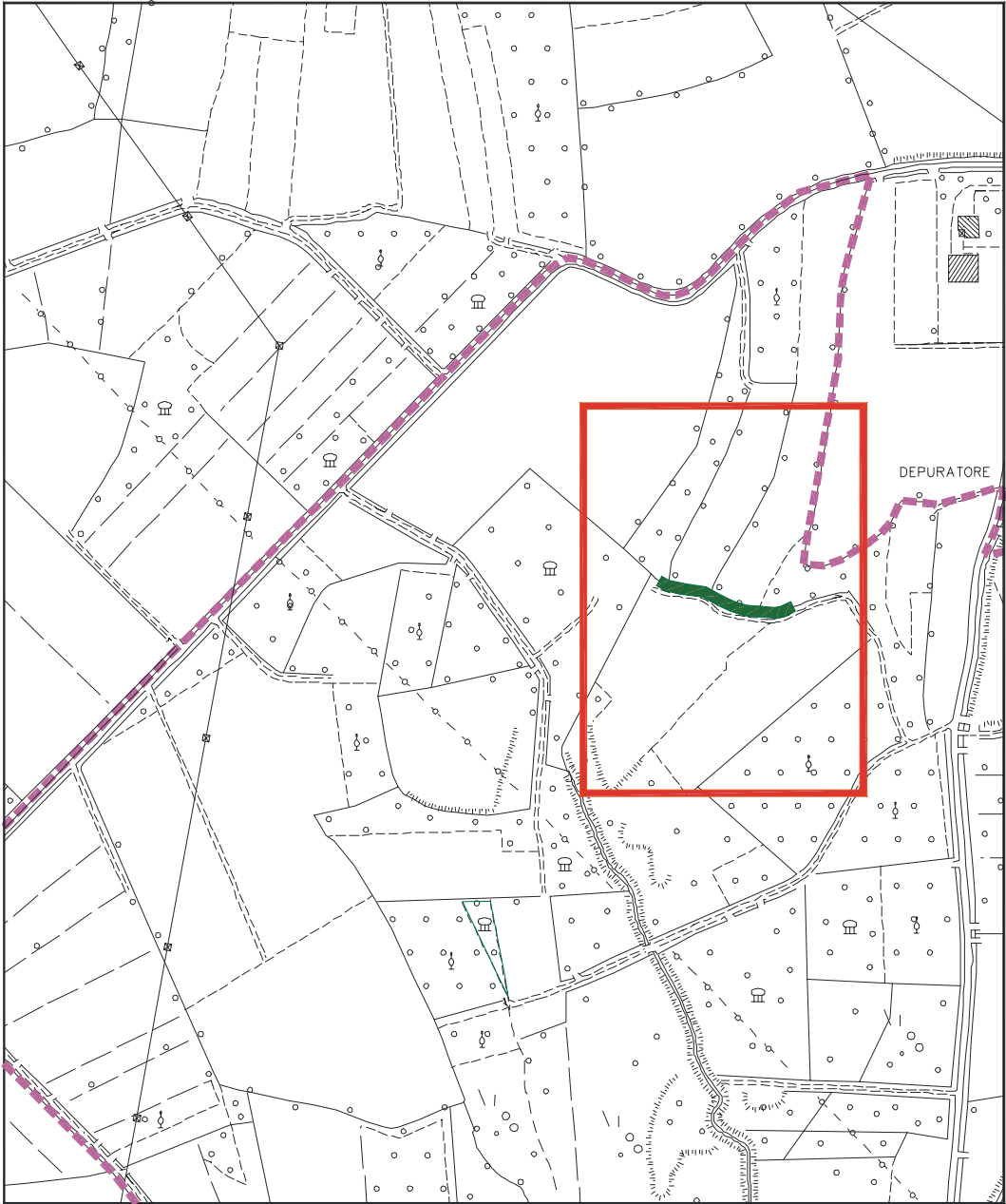

Comune di GONARS

SCHEDA N° 29

TIPO : SIEPE

STATO ARBOREO

SPECIE DI PRESENZA RILEVANT	% INDIVIDUI	MAX ALTEZZA ML.
1- PLATANUS ACERIFOLIA	60	7
2- MORUS spp.	20	4
3- ROBINIA PSEUDOACACIA	20	5
4-		

STATO ARBUSTIVO

PRESENZA : MEDIA

SPECIE MAGGIORMENTE RAPPRESENTATE	% INDIVIDUI
1- SAMBUCUS NIGRA	100
2-	
3-	

DATI METRICI

LUNGHEZZA / SUPERFICIE	310 m
DISTANZA MEDIA / DENSITA' :	2 m
CONSISTENZA :	CONTINUA
UBICAZIONE :	FOSSO

STATO FITOSANITARIO : MEDIO

PRESENZA DI INFESTANTI RAMPICANTI : ALTA

PRESENZA DI INFESTANTI STRISCIANTI : BASSA

INTERVENTI CONSIGLIATI

Taglio fitosanitario

Eliminazione infestanti

NOTE

da C.T.R.N. - scala 1/5000

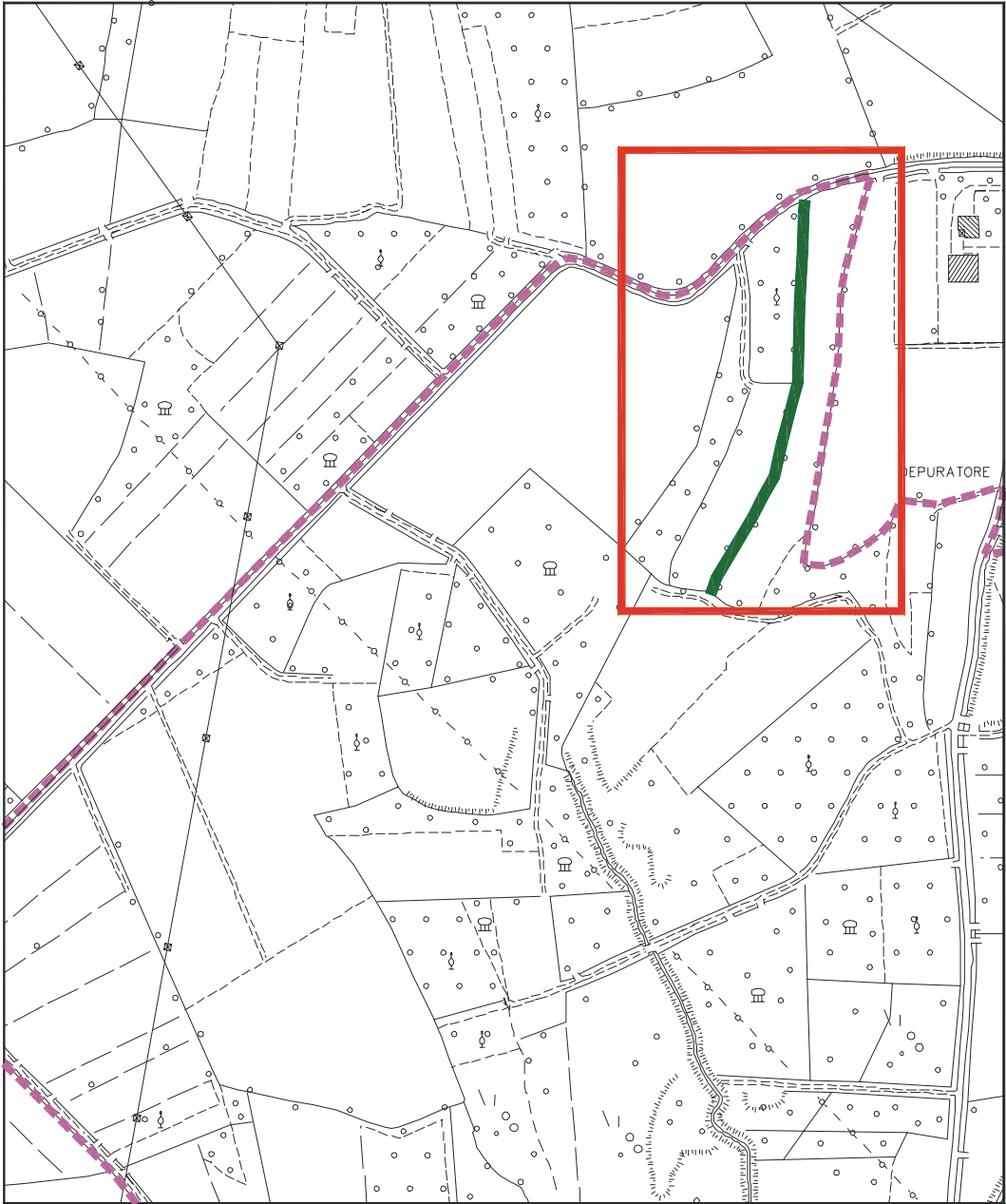

Comune di GONARS

SCHEDA N° 30

TIPO : SIEPE

STATO ARBOREO

SPECIE DI PRESENZA RILEVANT	% INDIVIDUI	MAX ALTEZZA ML.
1- PLATANUS ACERIFOLIA	100	4
2-		
3-		
4-		

STATO ARBUSTIVO

PRESENZA : NULLA	
SPECIE MAGGIORMENTE RAPPRESENTATE	% INDIVIDUI
1-	
2-	
3-	

DATI METRICI

LUNGHEZZA / SUPERFICIE	90 m
DISTANZA MEDIA / DENSITA' :	4 m
CONSISTENZA :	DISCONTINUA
UBICAZIONE :	FOSSO

STATO FITOSANITARIO :	MEDIO
PRESENZA DI INFESTANTI RAMPICANTI :	MEDIA
PRESENZA DI INFESTANTI STRISCIANTI :	MEDIA

INTERVENTI CONSIGLIATI

Taglio fitosanitario
Rinfittimento della parte arborea e arbustiva nei tratti mancanti
Eliminazione infestanti

NOTE

Allevamento a ceppaia

da C.T.R.N. - scala 1/5000

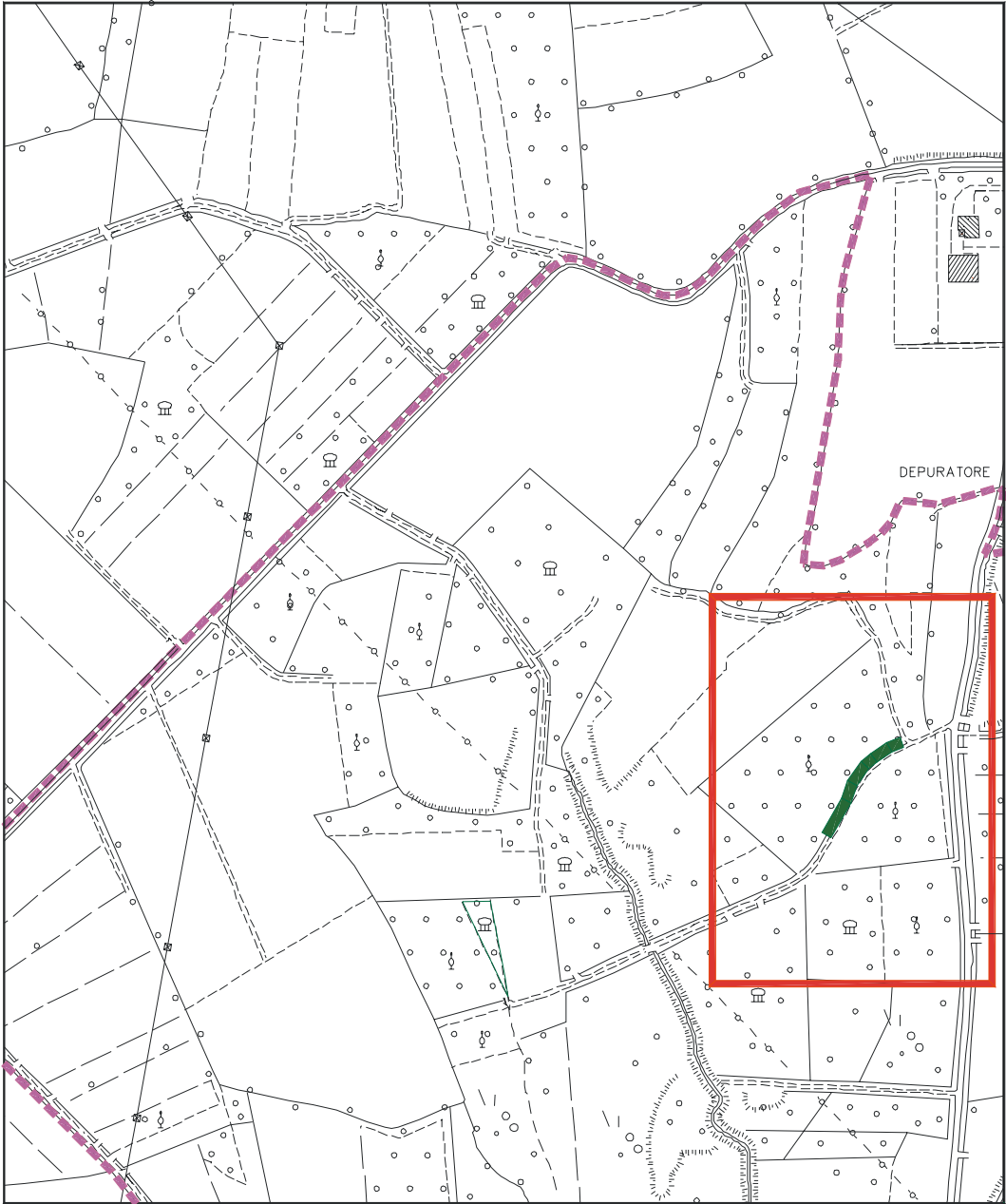

Comune di GONARS

SCHEDA N° 31

TIPO : SIEPE

STATO ARBOREO

SPECIE DI PRESENZA RILEVANT	% INDIVIDUI	MAX ALTEZZA ML.
1- PLATANUS ACERIFOLIA	100	6
2-		
3-		
4-		

STATO ARBUSTIVO

PRESENZA : SCARSA		
SPECIE MAGGIORMENTE RAPPRESENTATE	% INDIVIDUI	
1- CORNUS SANGUINEA	100	
2-		
3-		

DATI METRICI

LUNGHEZZA / SUPERFICIE	125 m
DISTANZA MEDIA / DENSITA' :	6 m
CONSISTENZA :	CONTINUA
UBICAZIONE :	FOSSO

STATO FITOSANITARIO :	MEDIO
PRESENZA DI INFESTANTI RAMPICANTI :	MEDIA
PRESENZA DI INFESTANTI STRISCIANTI :	MEDIA

INTERVENTI CONSIGLIATI

Taglio fitosanitario
Rinfittimento della parte arbustiva
Eliminazione infestanti

NOTE

Allevamento a ceppaia

da C.T.R.N. - scala 1/5000

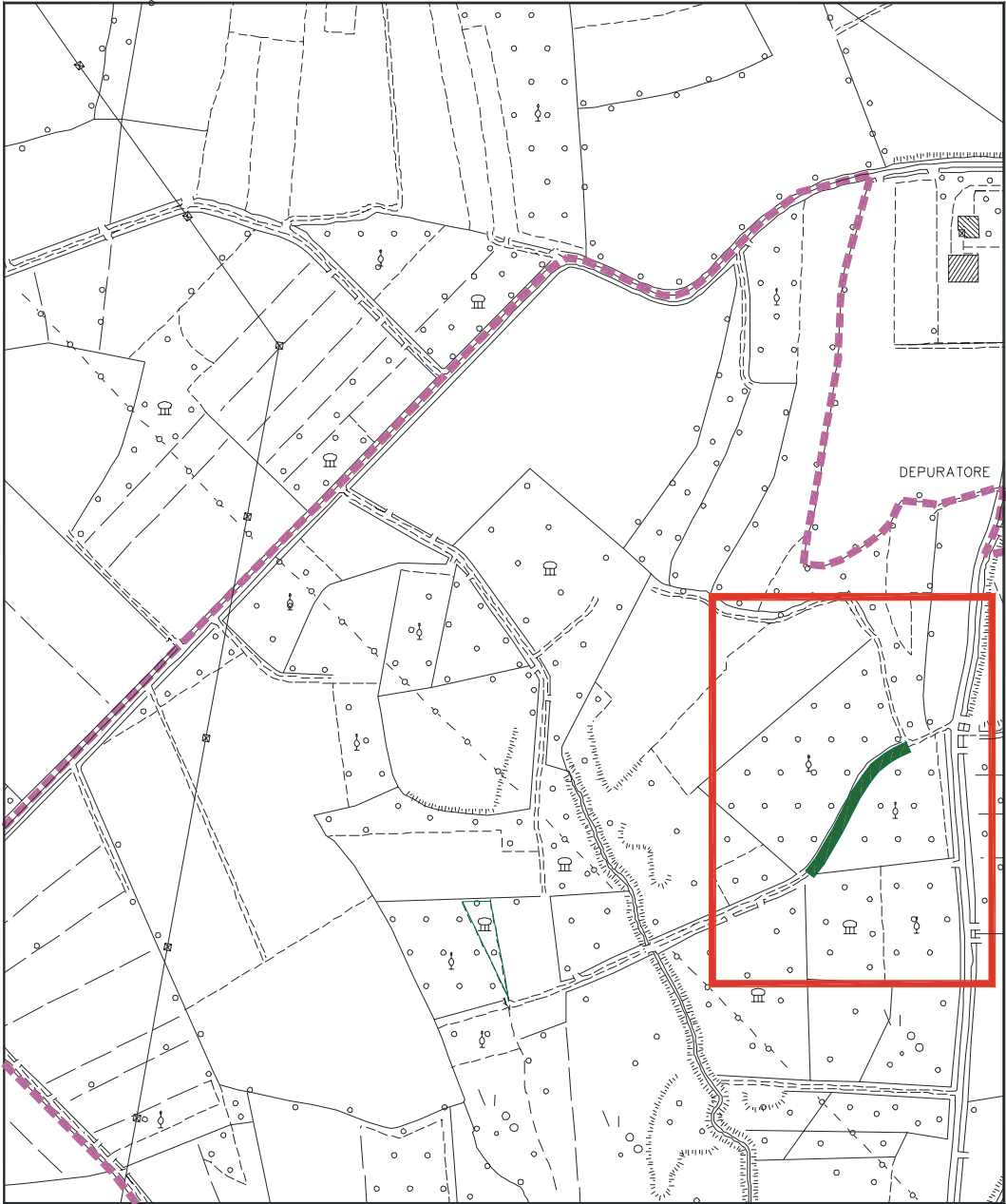

Comune di GONARS

SCHEDA N° 32

TIPO : FILARE

STATO ARBOREO

SPECIE DI PRESENZA RILEVANT	% INDIVIDUI	MAX ALTEZZA ML.
1- PLATANUS ACERIFOLIA	90	4
2- ROBINIA PSEUDOACACIA	10	3
3-		
4-		

STATO ARBUSTIVO

PRESENZA : NULLA

SPECIE MAGGIORMENTE RAPPRESENTATE	% INDIVIDUI
1-	
2-	
3-	

DATI METRICI

LUNGHEZZA / SUPERFICIE	100 m
DISTANZA MEDIA / DENSITA' :	1 m
CONSISTENZA :	CONTINUA
UBICAZIONE :	FOSSO

STATO FITOSANITARIO : MEDIO
PRESENZA DI INFESTANTI RAMPICANTI : NULLA
PRESENZA DI INFESTANTI STRISCIANTI : NULLA

INTERVENTI CONSIGLIATI

Taglio fitosanitario

NOTE

Allevamento a ceppaia

da C.T.R.N. - scala 1/5000

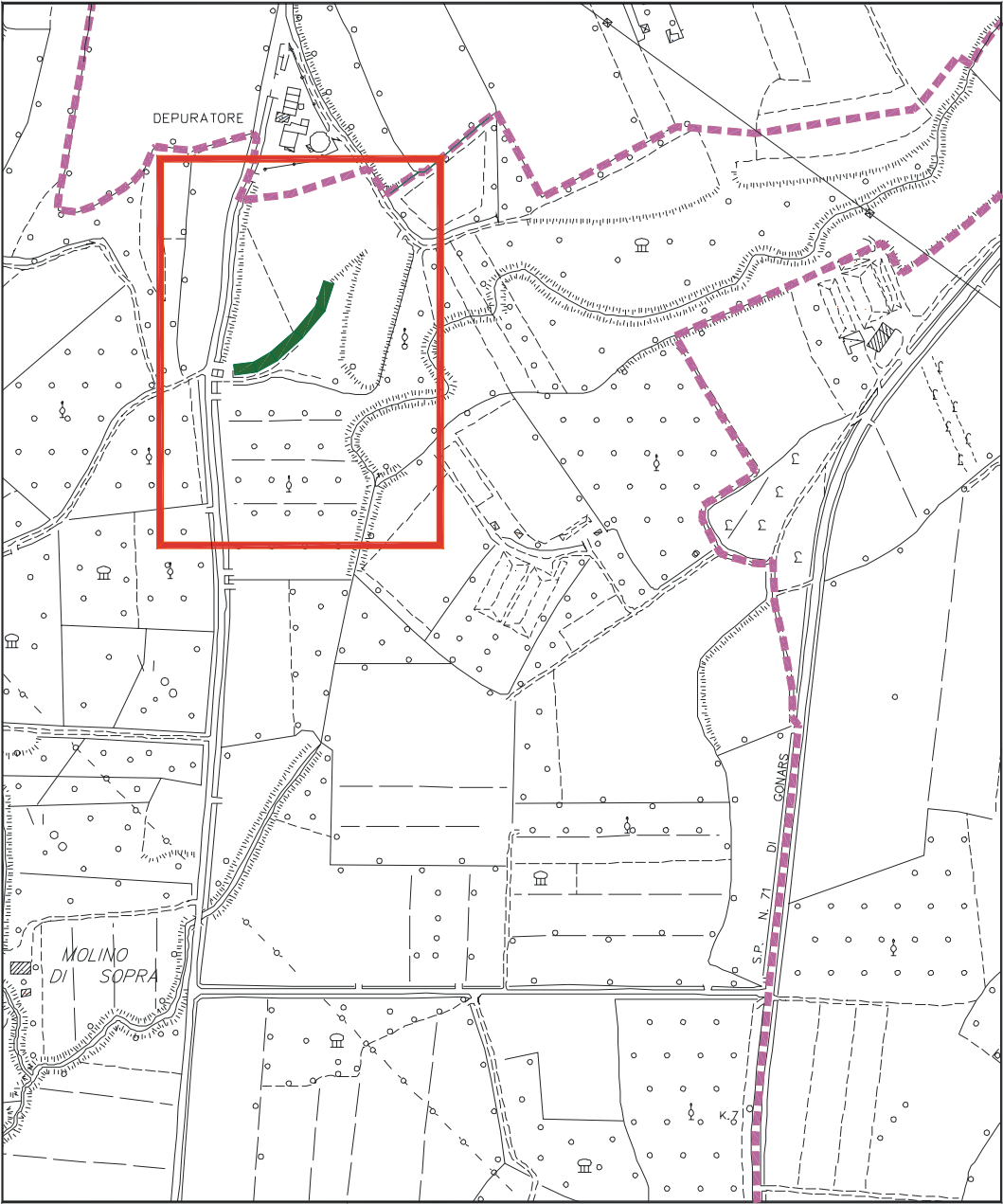

Comune di GONARS

SCHEDA N° 33

TIPO : FILARE

STATO ARBOREO

SPECIE DI PRESENZA RILEVANT		% INDIVIDUI	MAX ALTEZZA ML.
1-	PLATANUS ACERIFOLIA	60	7
2-	ALNUS GLUTINOSA	20	7
3-	ROBINIA PSEUDOACACIA	20	6
4-			

STATO ARBUSTIVO

PRESENZA : NULLA

SPECIE MAGGIORMENTE RAPPRESENTATE		% INDIVIDUI
1-		
2-		
3-		

DATI METRICI

LUNGHEZZA / SUPERFICIE	100 m
DISTANZA MEDIA / DENSITA' :	1 m
CONSISTENZA :	CONTINUA
UBICAZIONE :	FOSSO

STATO FITOSANITARIO : MEDIO
PRESENZA DI INFESTANTI RAMPICANTI : ALTA
PRESENZA DI INFESTANTI STRISCIANTI : ALTA

INTERVENTI CONSIGLIATI

Eliminazione infestanti
Taglio fitosanitario

NOTE

Allevamento a ceppaia

da C.T.R.N. - scala 1/5000

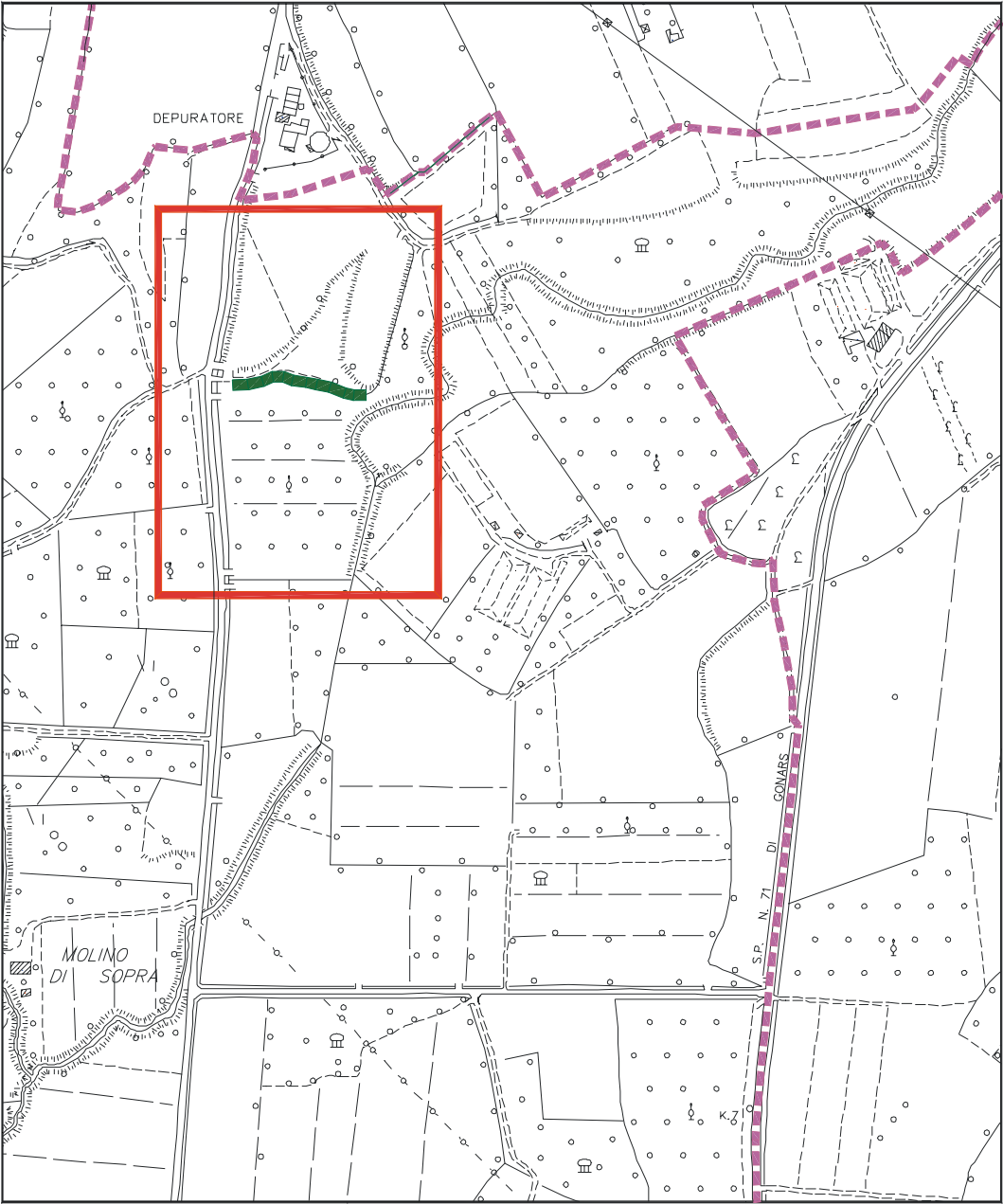

Comune di GONARS

SCHEDA N° 34

TIPO : FASCIA BOSCAT

STATO ARBOREO

SPECIE DI PRESENZA RILEVANT		% INDIVIDUI	MAX ALTEZZA ML.
1-	PLATANUS ACERIFOLIA	70	8
2-	ROBINIA PSEUDOACACIA	20	8
3-	POPULUS ALBA	10	9
4-			

STATO ARBUSTIVO

PRESENZA : MEDIA

SPECIE MAGGIORMENTE RAPPRESENTATE		% INDIVIDUI
1-	SAMBUCUS NIGRA	70
2-	CORNUS SANGUINEA	30
3-		

DATI METRICI

LUNGHEZZA / SUPERFICIE	110 m
DISTANZA MEDIA / DENSITA' :	3 m
CONSISTENZA :	CONTINUA
UBICAZIONE :	FOSSO

STATO FITOSANITARIO : MEDIO
PRESENZA DI INFESTANTI RAMPICANTI : ALTA
PRESENZA DI INFESTANTI STRISCIANTI : ALTA

INTERVENTI CONSIGLIATI

Eliminazione infestanti
Taglio fitosanitario

NOTE

da C.T.R.N. - scala 1/5000

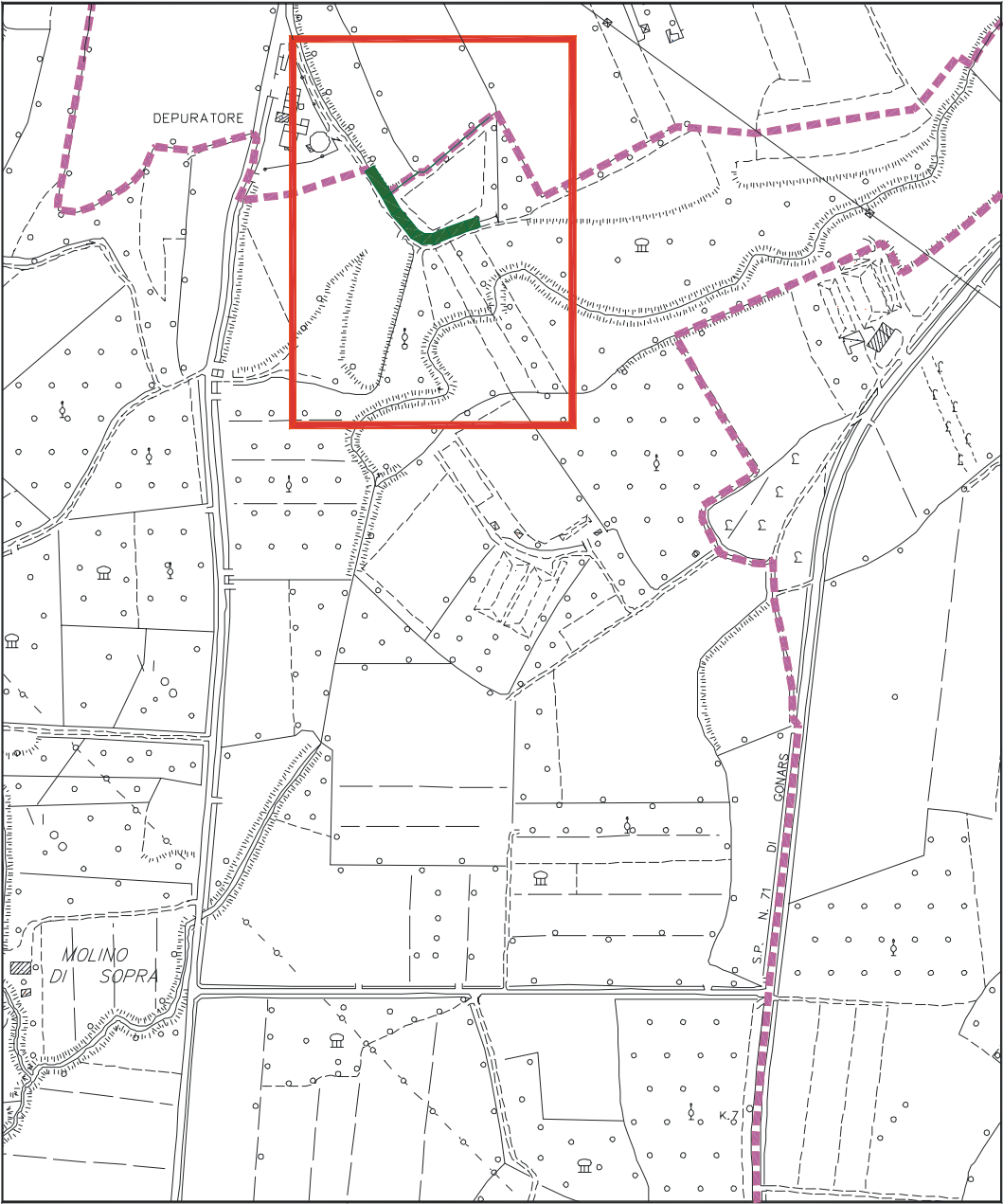

Comune di GONARS

SCHEDA N° 35

TIPO : FILARE

STATO ARBOREO

SPECIE DI PRESENZA RILEVANT		% INDIVIDUI	MAX ALTEZZA ML.
1-	ROBINIA PSEUDOACACIA	90	7
2-	PLATANUS ACERIFOLIA	5	7
3-	POPULUS ALBA	5	9
4-			

STATO ARBUSTIVO

PRESENZA : MEDIA

SPECIE MAGGIORMENTE RAPPRESENTATE		% INDIVIDUI
1-	SAMBUCUS NIGRA	70
2-	CORNUS SANGUINEA	30
3-		

DATI METRICI

LUNGHEZZA / SUPERFICIE	95 m
DISTANZA MEDIA / DENSITA' :	2 m
CONSISTENZA :	DISCONTINUA
UBICAZIONE :	

STATO FITOSANITARIO : BASSO
PRESENZA DI INFESTANTI RAMPICANTI : ALTA
PRESENZA DI INFESTANTI STRISCIANTI : MEDIA

INTERVENTI CONSIGLIATI

Rinfittimento della parte arborea nei tratti mancanti
Taglio fitosanitario
Eliminazione infestanti

NOTE

da C.T.R.N. - scala 1/5000

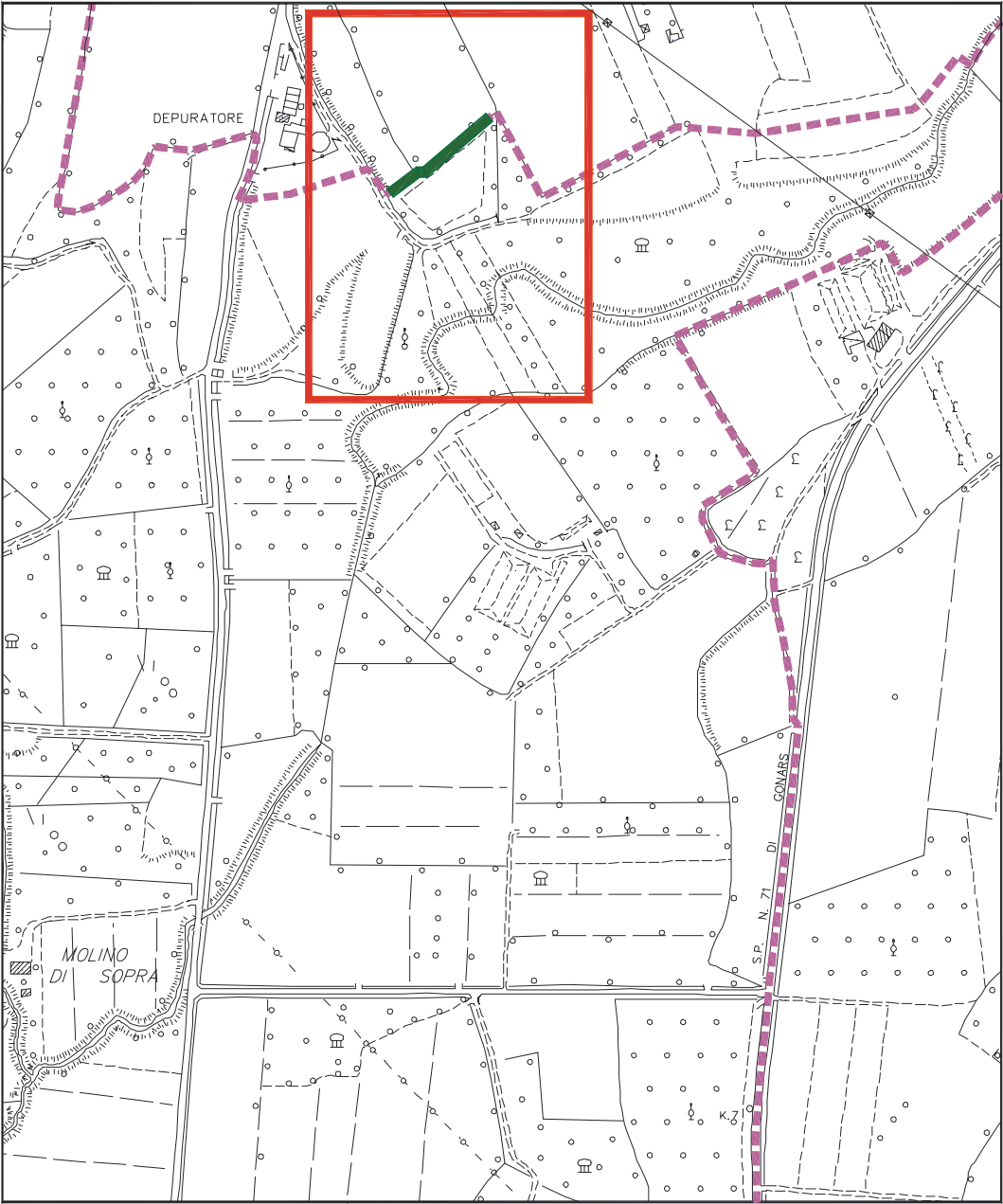

Comune di GONARS

SCHEDA N° 36

TIPO : BOSCHETTA

STATO ARBOREO

SPECIE DI PRESENZA RILEVANT		% INDIVIDUI	MAX ALTEZZA ML.
1-	ROBINIA PSEUDOACACIA	90	6
2-	MORUS spp.	10	5
3-			
4-			

STATO ARBUSTIVO

PRESENZA : ALTA

SPECIE MAGGIORMENTE RAPPRESENTATE		% INDIVIDUI
1-	SAMBUCUS NIGRA	50
2-	CORNUS SANGUINEA	50
3-		

DATI METRICI

LUNGHEZZA / SUPERFICIE	1500 mq
DISTANZA MEDIA / DENSITA' :	1,5 m
CONSISTENZA :	DISCONTINUA
UBICAZIONE :	

STATO FITOSANITARIO : BASSO

PRESENZA DI INFESTANTI RAMPICANTI : ALTA

PRESENZA DI INFESTANTI STRISCIANTI : ALTA

INTERVENTI CONSIGLIATI

Contenimento Robinia e rinfittimento con specie autoctone

Eliminazione infestanti

Taglio fitosanitario

NOTE

da C.T.R.N. - scala 1/5000

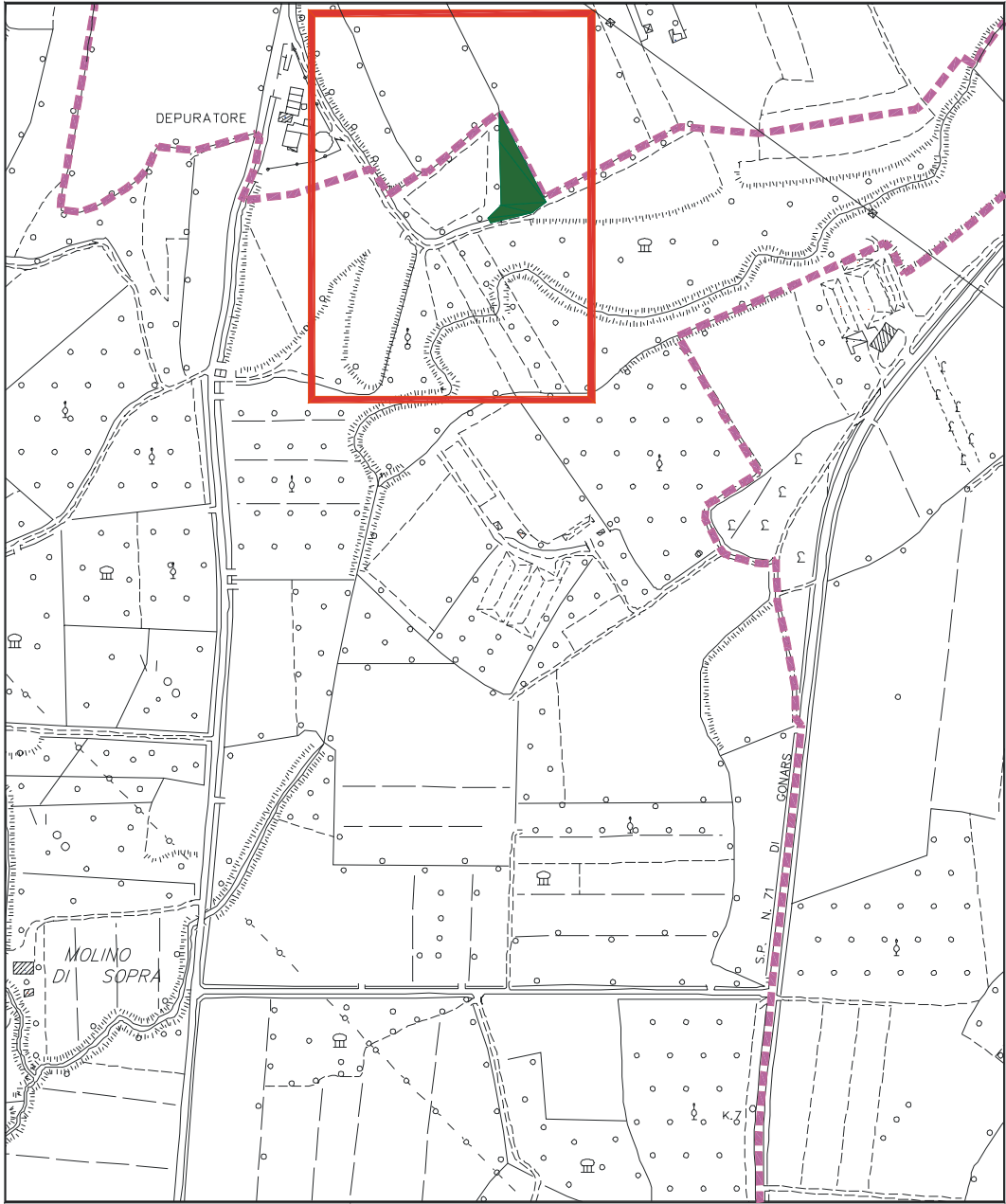

Comune di GONARS

SCHEDA N° 37

TIPO : SIEPE

STATO ARBOREO

SPECIE DI PRESENZA RILEVANT	% INDIVIDUI	MAX ALTEZZA ML.
1- ROBINIA PSEUDOACACIA	100	6
2-		
3-		
4-		

STATO ARBUSTIVO

PRESENZA : MEDIA

SPECIE MAGGIORMENTE RAPPRESENTATE	% INDIVIDUI
1- SAMBUCUS NIGRA	90
2- CORNUS SANGUINEA	10
3-	

DATI METRICI

LUNGHEZZA / SUPERFICIE	160 m
DISTANZA MEDIA / DENSITA' :	1,5 m
CONSISTENZA :	CONTINUA
UBICAZIONE :	FOSSO

STATO FITOSANITARIO : MEDIO
PRESENZA DI INFESTANTI RAMPICANTI : SCARSA
PRESENZA DI INFESTANTI STRISCIANTI : MEDIA

INTERVENTI CONSIGLIATI

Taglio fitosanitario
Eliminazione infestanti

NOTE

da C.T.R.N. - scala 1/5000

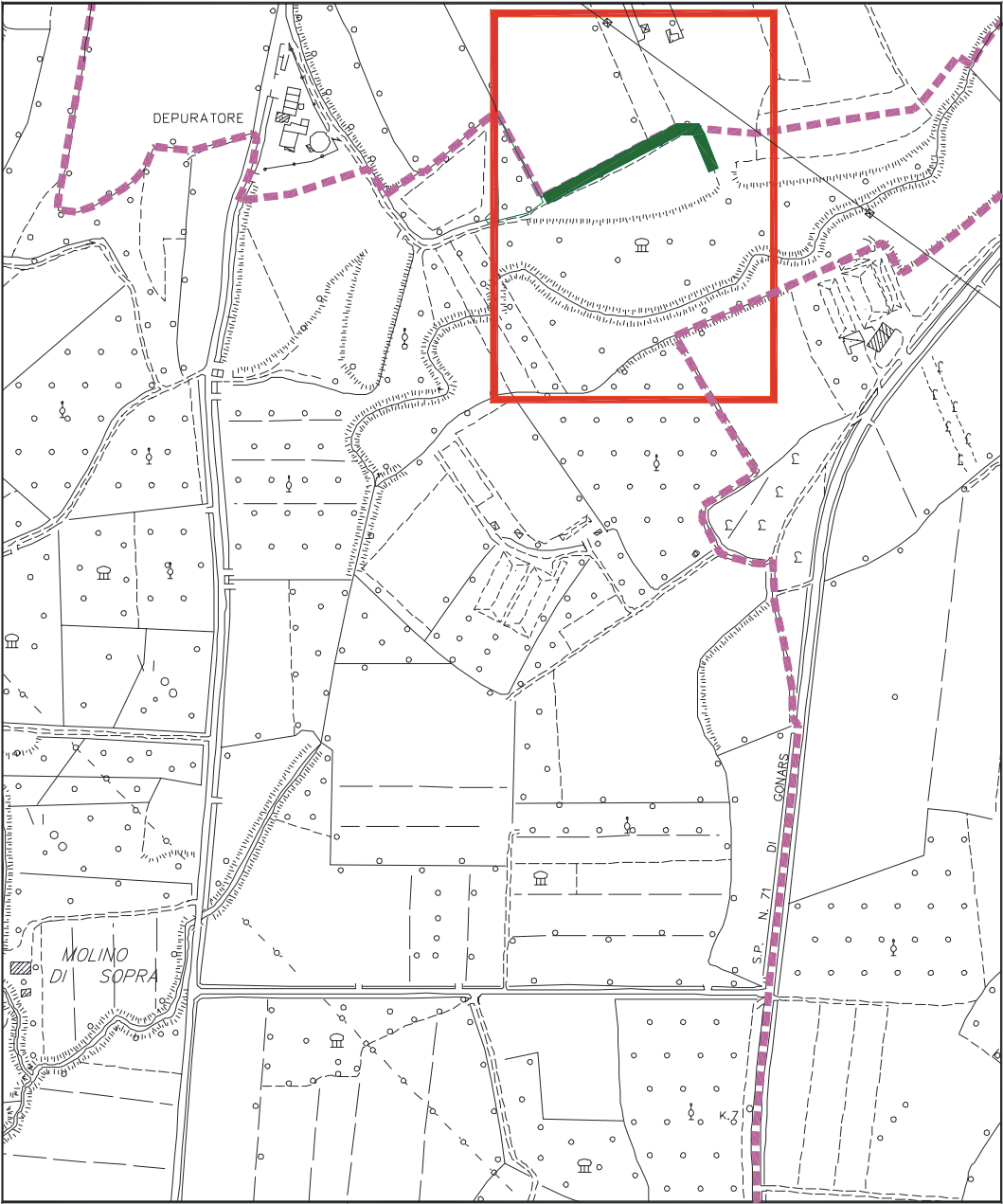

Comune di GONARS

SCHEDA N° 38

TIPO : SIEPE

STATO ARBOREO

SPECIE DI PRESENZA RILEVANT	% INDIVIDUI	MAX ALTEZZA ML.
1- ROBINIA PSEUDOACACIA	60	6
2- PLATANUS ACERIFOLIA	20	6
3- POPULUS ALBA	20	7
4-		

STATO ARBUSTIVO

PRESENZA : SCARSA

SPECIE MAGGIORMENTE RAPPRESENTATE	% INDIVIDUI
1- SAMBUCUS NIGRA	100
2-	
3-	

DATI METRICI

LUNGHEZZA / SUPERFICIE	200 mq
DISTANZA MEDIA / DENSITA' :	2 m
CONSISTENZA :	CONTINUA
UBICAZIONE :	FOSSO

STATO FITOSANITARIO : MEDIO
PRESENZA DI INFESTANTI RAMPICANTI : ALTA
PRESENZA DI INFESTANTI STRISCIANTI : ALTA

INTERVENTI CONSIGLIATI

Eliminazione infestanti
Rinfittimento della parte arbustiva

NOTE

Allevamento a ceppaia

da C.T.R.N. - scala 1/5000

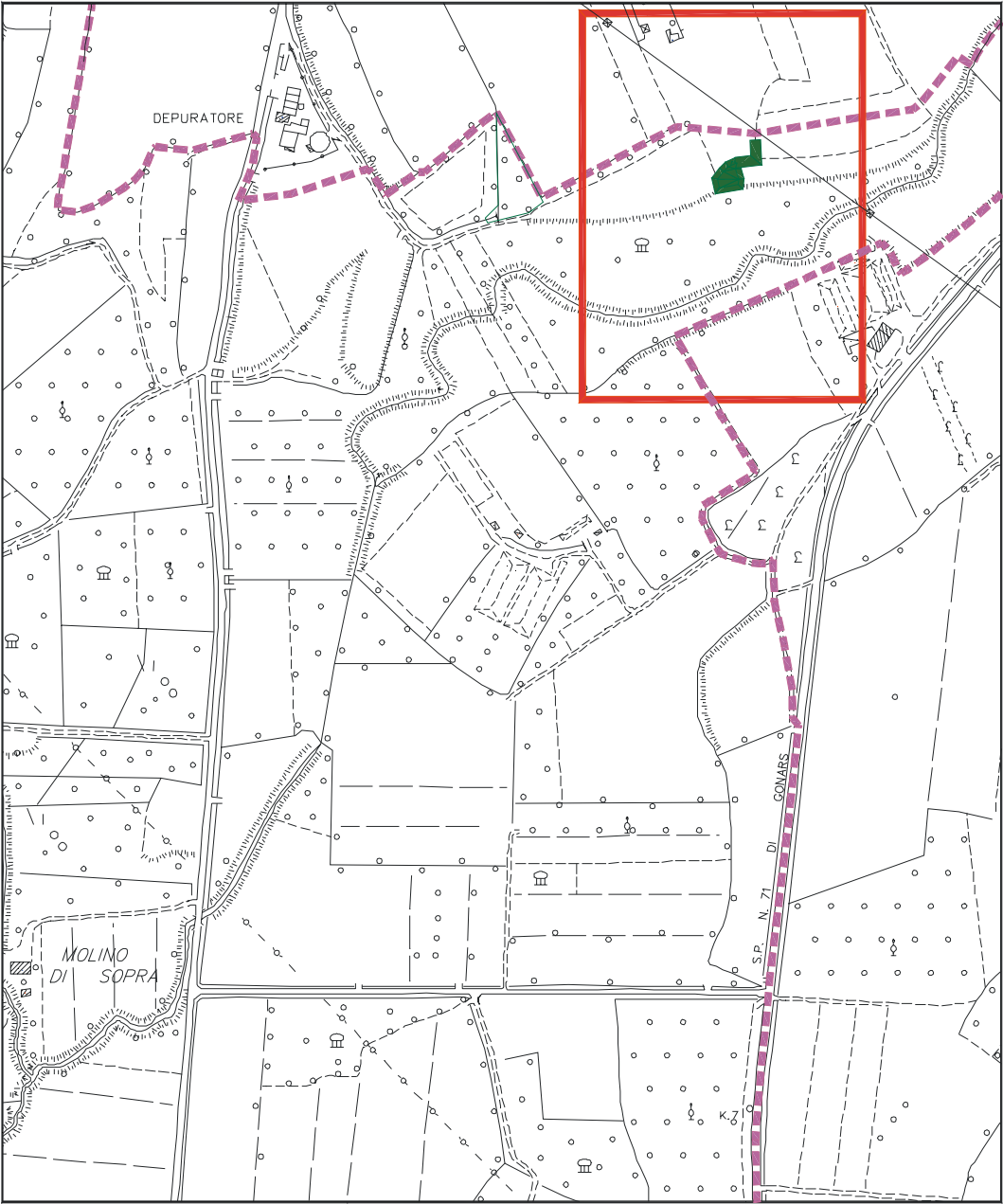

Comune di GONARS

SCHEDA N° 39

TIPO : SIEPE

STATO ARBOREO

SPECIE DI PRESENZA RILEVANT	% INDIVIDUI	MAX ALTEZZA ML.
1- ROBINIA PSEUDOACACIA	100	8
2-		
3-		
4-		

STATO ARBUSTIVO

PRESENZA :	NULLA
SPECIE MAGGIORMENTE RAPPRESENTATE	% INDIVIDUI
1-	
2-	
3-	

DATI METRICI

LUNGHEZZA / SUPERFICIE	50 m
DISTANZA MEDIA / DENSITA' :	2 m
CONSISTENZA :	DISCONTINUA
UBICAZIONE :	FOSSO

STATO FITOSANITARIO :	BUONO
PRESENZA DI INFESTANTI RAMPICANTI :	SCARSA
PRESENZA DI INFESTANTI STRISCIANTI :	SCARSA

INTERVENTI CONSIGLIATI

Contenimento Robinia e rinfillimento con specie autoctone
Rniffittimento della parte arbustiva

NOTE

da C.T.R.N. - scala 1/5000

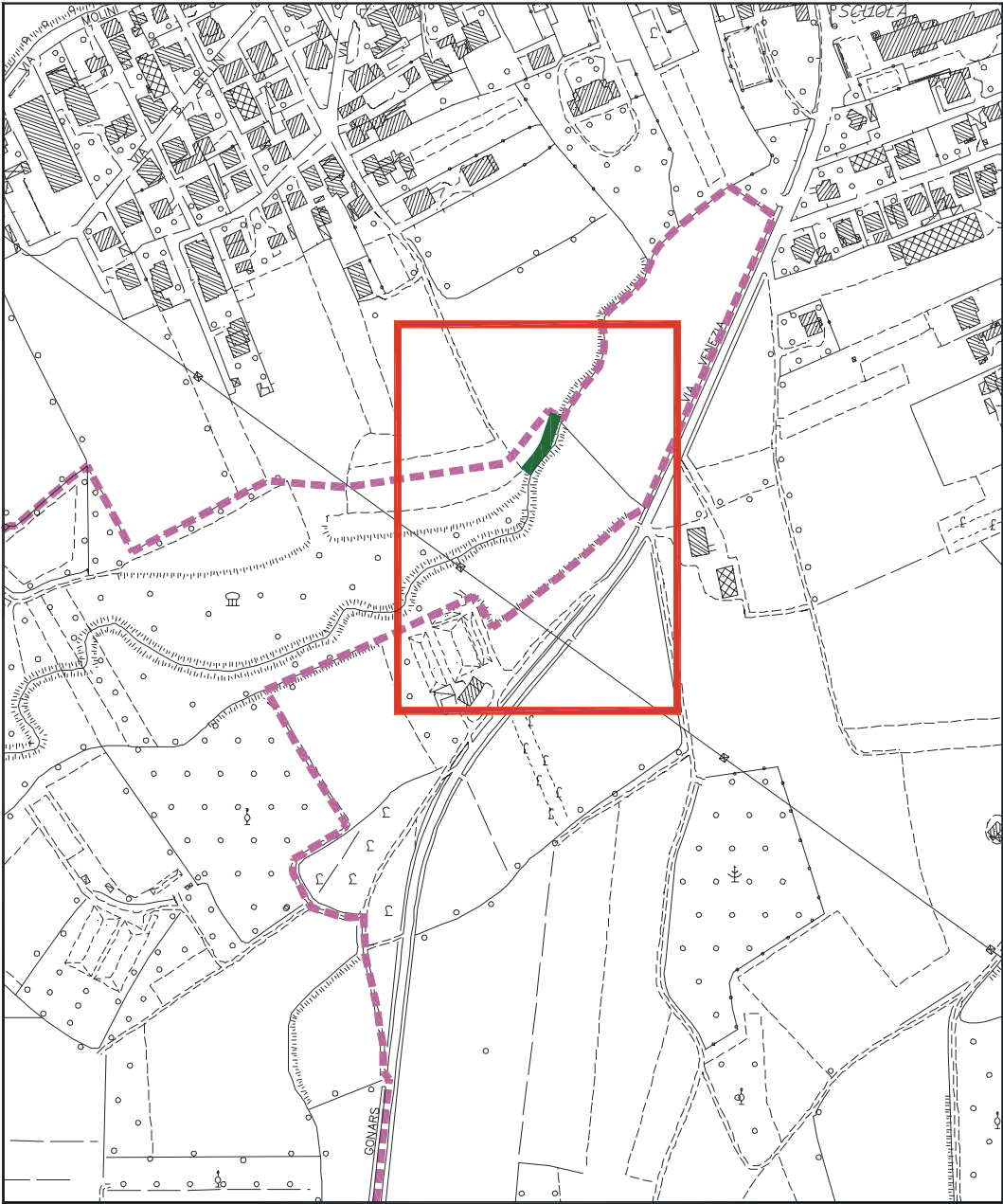

Comune di GONARS

SCHEDA N° 40

TIPO : SIEPE

STATO ARBOREO

SPECIE DI PRESENZA RILEVANT	% INDIVIDUI	MAX ALTEZZA ML.
1- ROBINIA PSEUDOACACIA	100	9
2-		
3-		
4-		

STATO ARBUSTIVO

PRESENZA : MEDIA

SPECIE MAGGIORMENTE RAPPRESENTATE	% INDIVIDUI
1- SAMBUCUS NIGRA	50
2- CORNUS SANGUINEA	50
3-	

DATI METRICI

LUNGHEZZA / SUPERFICIE	130 m
DISTANZA MEDIA / DENSITA' :	1,5 m
CONSISTENZA :	CONTINUA
UBICAZIONE :	FOSSO

STATO FITOSANITARIO : MEDIO
PRESENZA DI INFESTANTI RAMPICANTI : ALTA
PRESENZA DI INFESTANTI STRISCIANTI : SCARSA

INTERVENTI CONSIGLIATI

Eliminazione infestanti
Taglio fitosanitario

NOTE

da C.T.R.N. - scala 1/5000

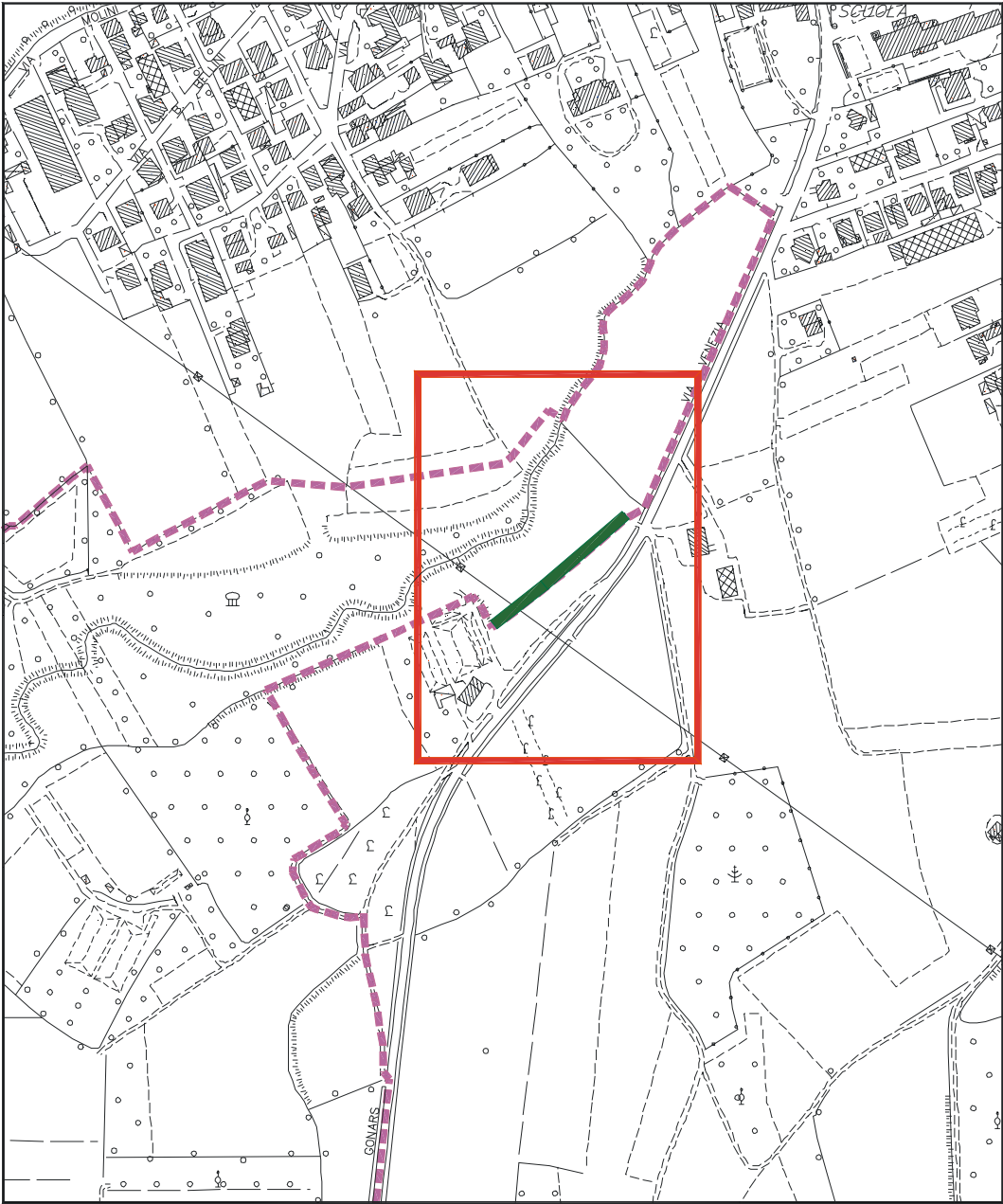

Comune di GONARS

SCHEDA N° 41

TIPO : SIEPE

STATO ARBOREO

SPECIE DI PRESENZA RILEVANT	% INDIVIDUI	MAX ALTEZZA ML.
1- ROBINIA PSEUDOACACIA	100	8
2-		
3-		
4-		

STATO ARBUSTIVO

PRESENZA : MEDIA

SPECIE MAGGIORMENTE RAPPRESENTATE	% INDIVIDUI
1- CORYLUS AVELLANA	50
2- SAMBUCUS NIGRA	50
3-	

DATI METRICI

LUNGHEZZA / SUPERFICIE	50 m
DISTANZA MEDIA / DENSITA' :	2 m
CONSISTENZA :	DISCONTINUA
UBICAZIONE :	FOSSO

STATO FITOSANITARIO : BUONO
PRESENZA DI INFESTANTI RAMPICANTI : SCARSA
PRESENZA DI INFESTANTI STRISCIANTI : MEDIA

INTERVENTI CONSIGLIATI

Contenimento Robinia e rinfittimento con specie autoctone
Eliminazione infestanti

NOTE

da C.T.R.N. - scala 1/5000

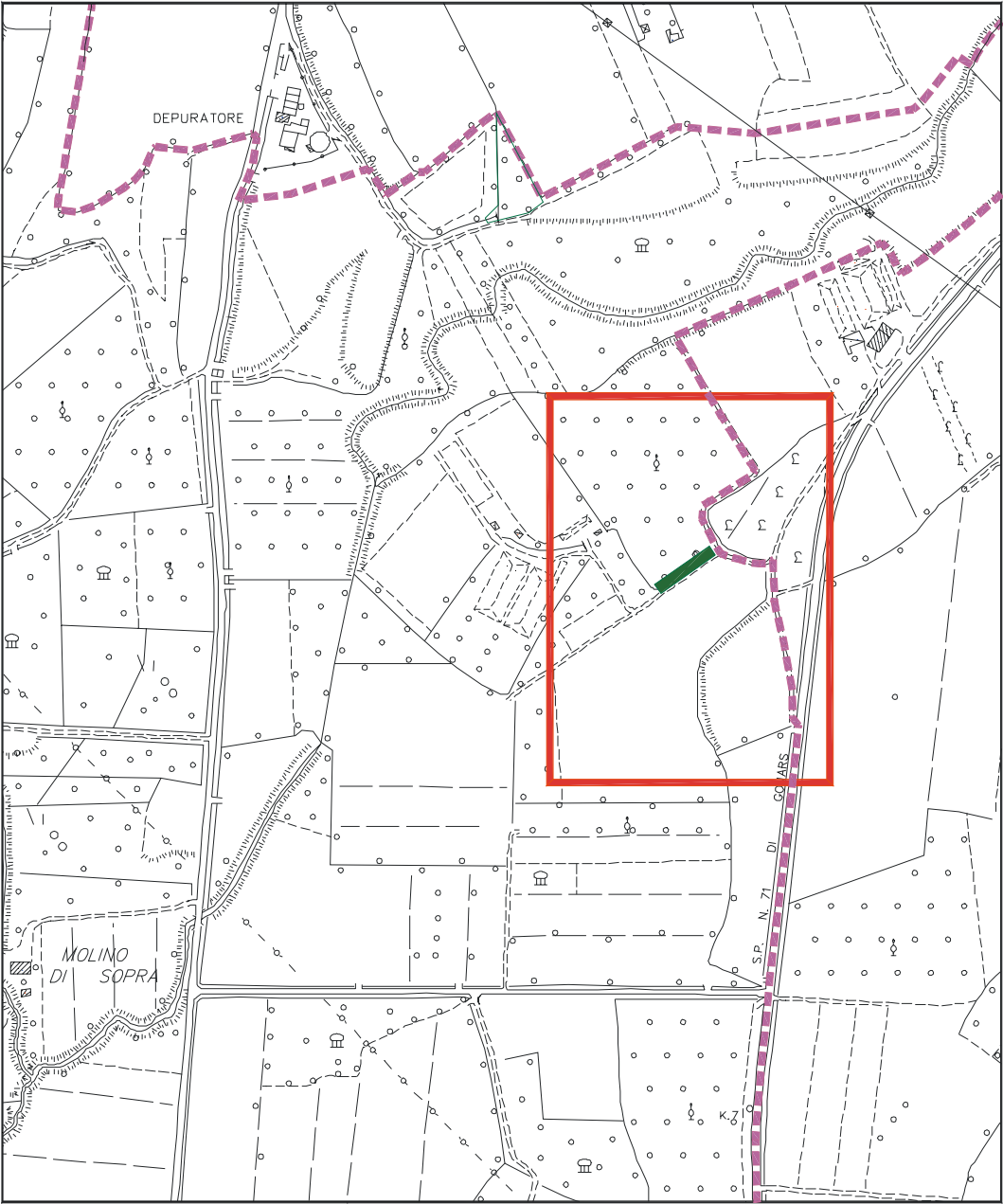

Comune di GONARS

SCHEDA N° 42

TIPO : SIEPE

STATO ARBOREO

SPECIE DI PRESENZA RILEVANT		% INDIVIDUI	MAX ALTEZZA ML.
1-	SALIX ALBA	95	3
2-	JUGLANS REGIA	5	5
3-			
4-			

STATO ARBUSTIVO

PRESENZA : NULLA

SPECIE MAGGIORMENTE RAPPRESENTATE		% INDIVIDUI
1-		
2-		
3-		

DATI METRICI

LUNGHEZZA / SUPERFICIE	60 m
DISTANZA MEDIA / DENSITA' :	1 m
CONSISTENZA :	CONTINUA
UBICAZIONE :	FOSSO

STATO FITOSANITARIO : BASSO
PRESENZA DI INFESTANTI RAMPICANTI : NULLA
PRESENZA DI INFESTANTI STRISCIANTI : NULLA

INTERVENTI CONSIGLIATI

Taglio fitosanitario
Rinfittimento della parte arbustiva

NOTE

Allevamento a ceppaia

da C.T.R.N. - scala 1/5000

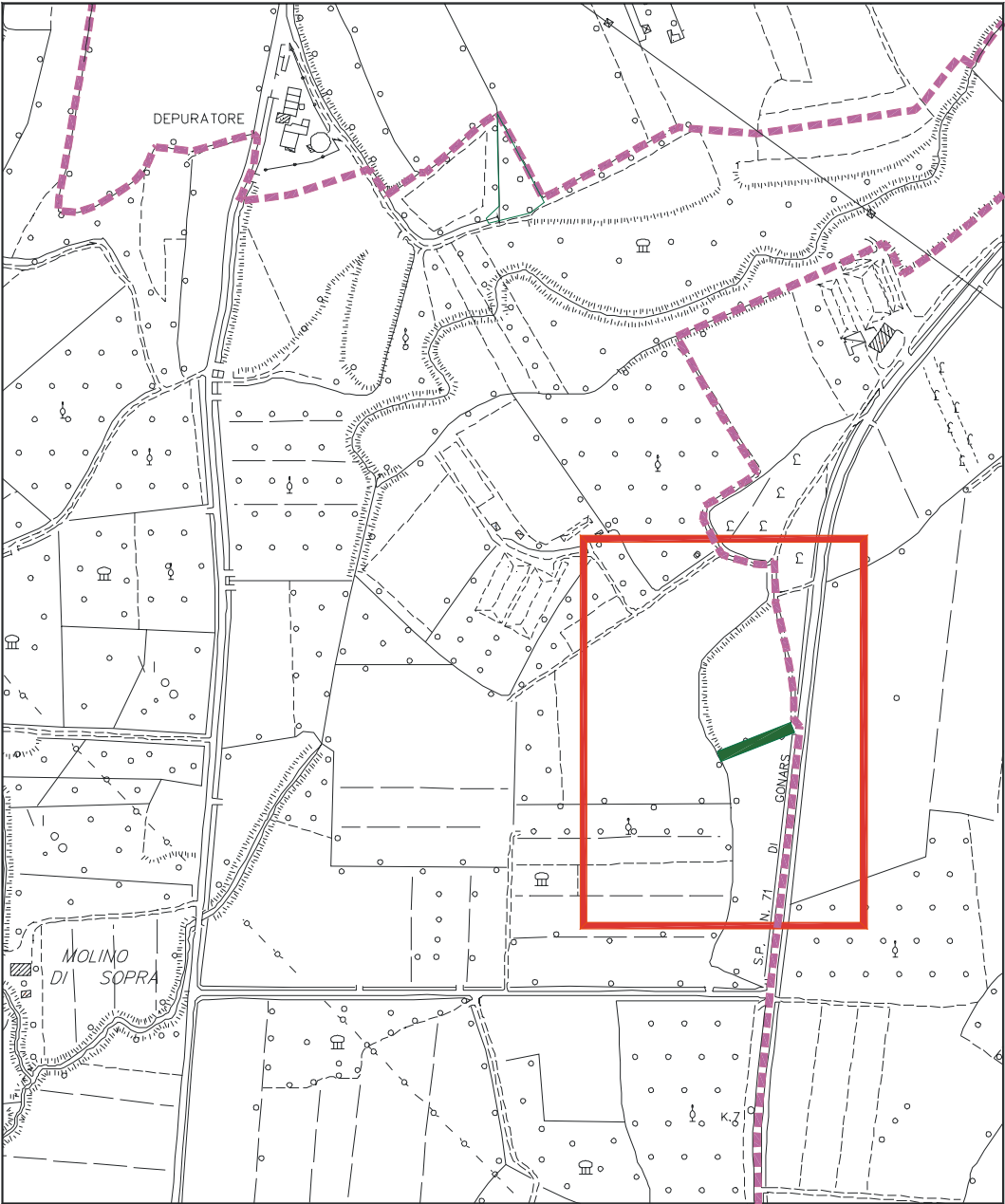

Comune di GONARS

SCHEDA N° 43

TIPO : SIEPE

STATO ARBOREO

SPECIE DI PRESENZA RILEVANT	% INDIVIDUI	MAX ALTEZZA ML.
1- <i>PLATANUS ACERIFOLIA</i>	80	5
2- <i>ROBINIA PSEUDOACACIA</i>	20	5
3-		
4-		

STATO ARBUSTIVO

PRESENZA : SCARSA

SPECIE MAGGIORMENTE RAPPRESENTATE	% INDIVIDUI
1- <i>SAMBUCUS NIGRA</i>	50
2- <i>CORNUS SANGUINEA</i>	50
3-	

DATI METRICI

LUNGHEZZA / SUPERFICIE	78 m
DISTANZA MEDIA / DENSITA' :	2 m
CONSISTENZA :	CONTINUA
UBICAZIONE :	FOSSO

STATO FITOSANITARIO : MEDIO
PRESENZA DI INFESTANTI RAMPICANTI : SCARSA
PRESENZA DI INFESTANTI STRISCIANTI : MEDIA

INTERVENTI CONSIGLIATI

<i>Taglio fitosanitario</i>
<i>Rinfittimento della parte arbustiva</i>
<i>Eliminazione delle infestanti</i>

NOTE

<i>Allevamento a ceppaia</i>

da C.T.R.N. - scala 1/5000

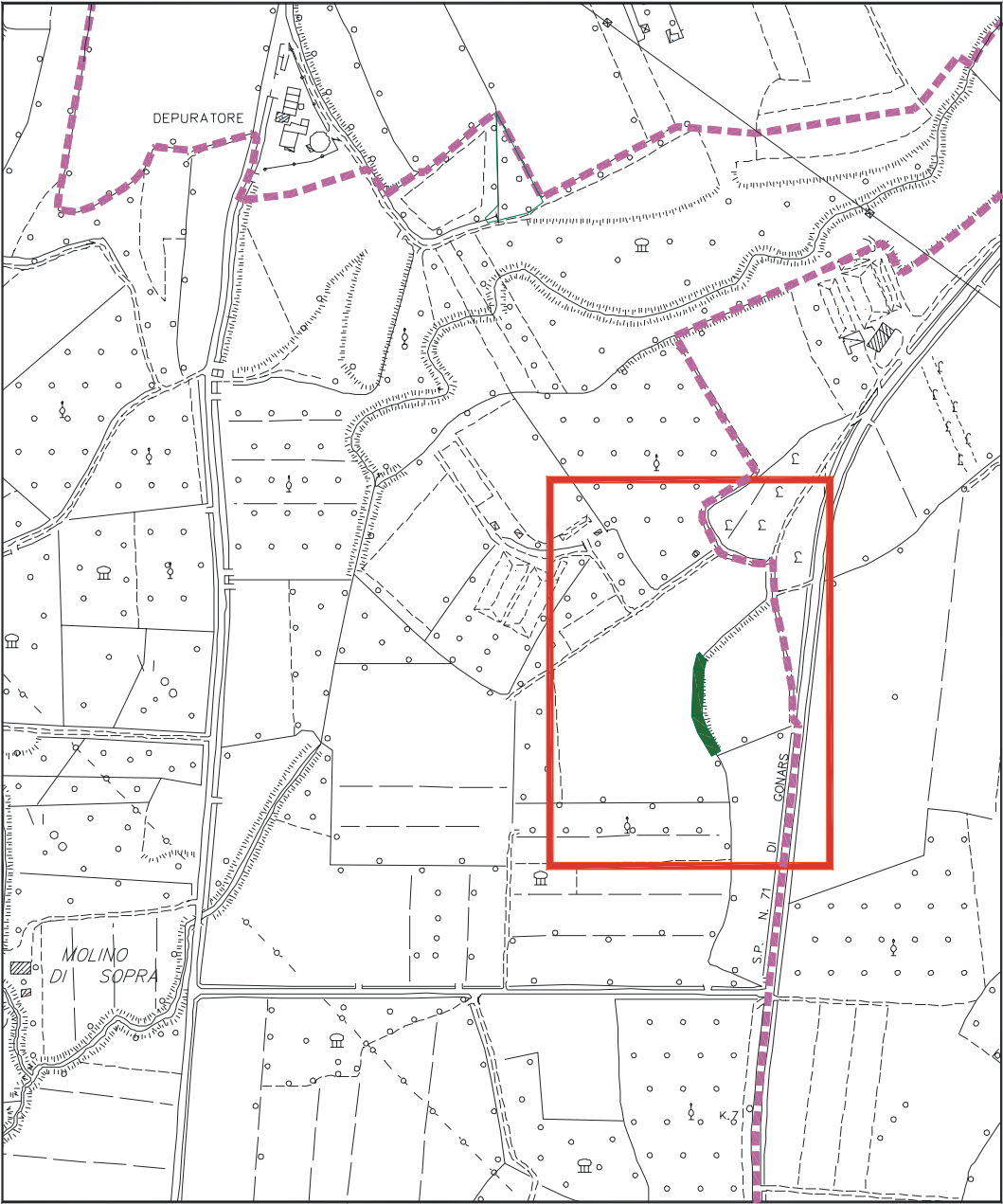

Comune di GONARS

SCHEDA N° 44

TIPO : FILARE

STATO ARBOREO

SPECIE DI PRESENZA RILEVANT	% INDIVIDUI	MAX ALTEZZA ML.
1- MORUS spp.	95	4
2- PLATANUS ACERIFOLIA	5	8
3-		
4-		

STATO ARBUSTIVO

PRESENZA : SCARSA

SPECIE MAGGIORMENTE RAPPRESENTATE	% INDIVIDUI
1- CORNUS SANGUINEA	100
2-	
3-	

DATI METRICI

LUNGHEZZA / SUPERFICIE	160 m
DISTANZA MEDIA / DENSITA' :	3 m
CONSISTENZA :	CONTINUA
UBICAZIONE :	FOSSO

STATO FITOSANITARIO : BUONO
PRESENZA DI INFESTANTI RAMPICANTI : SCARSA
PRESENZA DI INFESTANTI STRISCIANTI : SCARSA

INTERVENTI CONSIGLIATI

NOTE

Allevamento a ceppaia

da C.T.R.N. - scala 1/5000

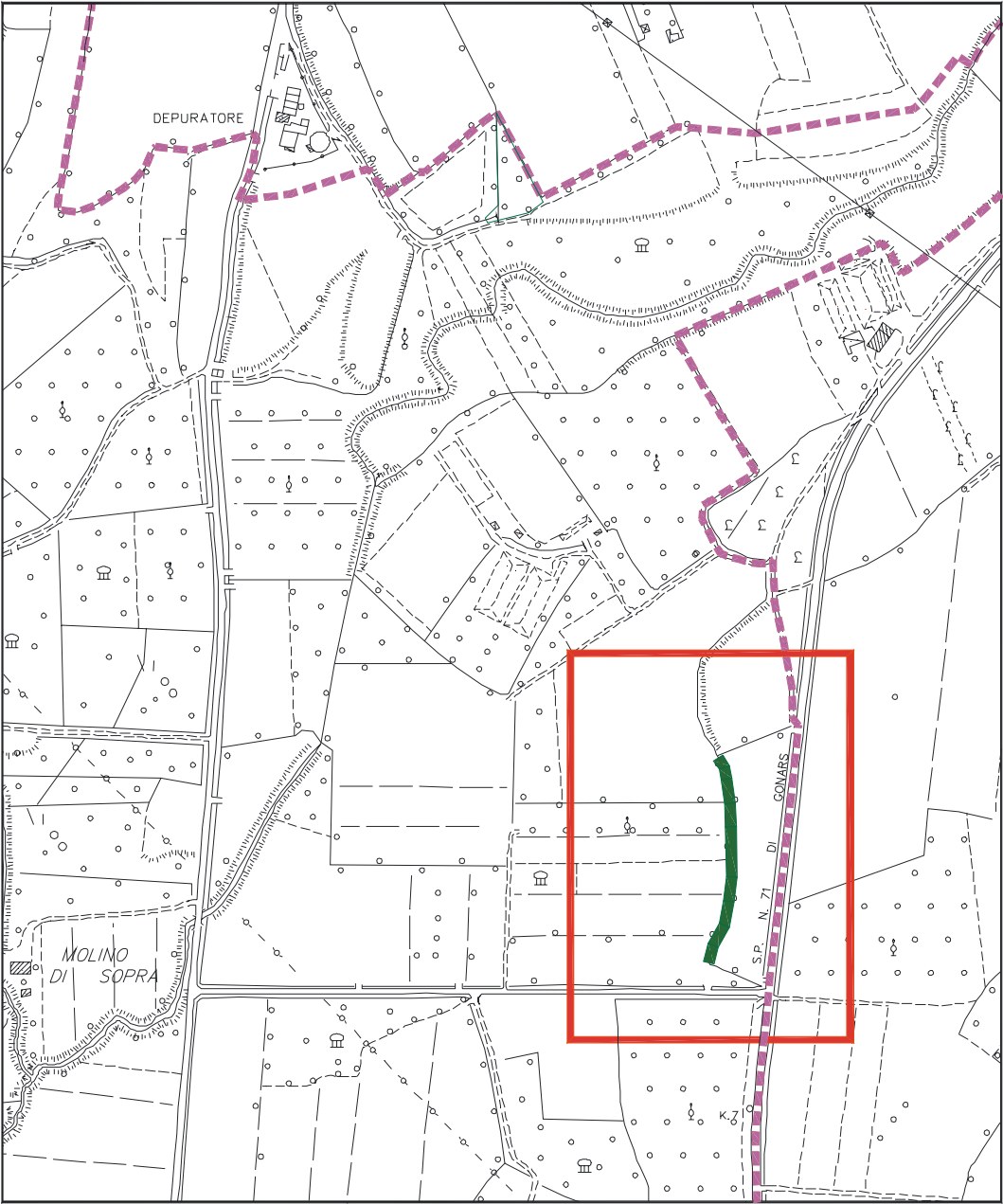

Comune di GONARS

SCHEDA N° 45

TIPO : SIEPE

STATO ARBOREO

SPECIE DI PRESENZA RILEVANT		% INDIVIDUI	MAX ALTEZZA ML.
1-	CORYLLUS AVELLANA	90	2
2-	ROBINIA PSEUDOACACIA	10	3
3-			
4-			

STATO ARBUSTIVO

PRESENZA : NULLA

SPECIE MAGGIORMENTE RAPPRESENTATE		% INDIVIDUI
1-		
2-		
3-		

DATI METRICI

LUNGHEZZA / SUPERFICIE	160 m
DISTANZA MEDIA / DENSITA' :	2 m
CONSISTENZA :	DISCONTINUA
UBICAZIONE :	FOSSO

STATO FITOSANITARIO : MEDIO
PRESENZA DI INFESTANTI RAMPICANTI : SCARSA
PRESENZA DI INFESTANTI STRISCIANTI : SCARSA

INTERVENTI CONSIGLIATI

Rinfittimento della parte arbustiva
Rinfittimento della parte arborea
Taglio fitosanitario

NOTE

da C.T.R.N. - scala 1/5000

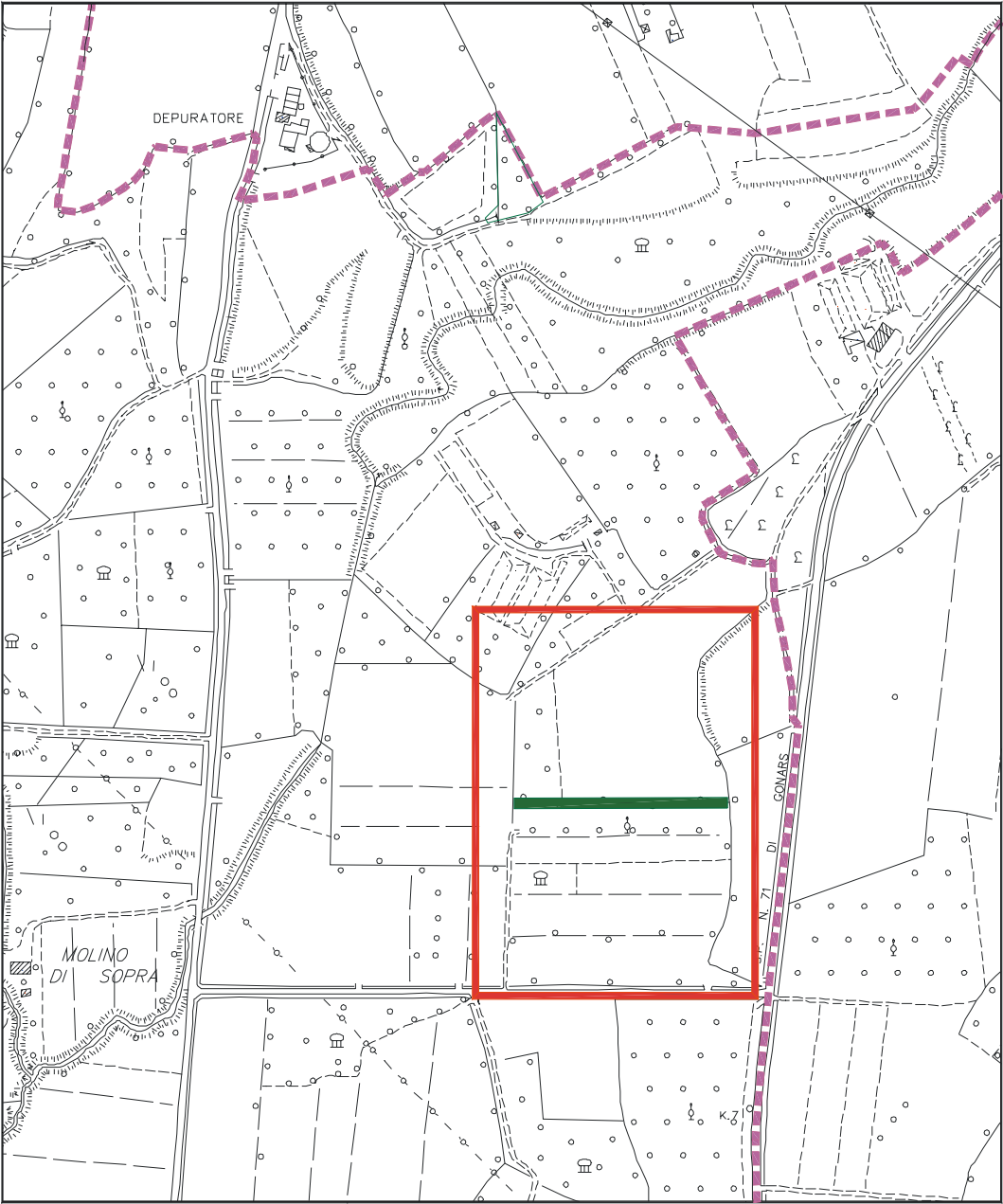

Comune di GONARS

SCHEDA N° 46

TIPO : SIEPE

STATO ARBOREO

SPECIE DI PRESENZA RILEVANT		% INDIVIDUI	MAX ALTEZZA ML.
1-	PLATANUS ACERIFOLIA	70	8
2-	MORUS spp.	15	5
3-	ROBINIA PSEUDOACACIA	10	7
4-	ALNUS GLUTINOSA	5	8

STATO ARBUSTIVO

PRESENZA : MEDIA

SPECIE MAGGIORMENTE RAPPRESENTATE		% INDIVIDUI
1-	SAMBUCUS NIGRA	100
2-		
3-		

DATI METRICI

LUNGHEZZA / SUPERFICIE	232 m
DISTANZA MEDIA / DENSITA' :	2 m
CONSISTENZA :	CONTINUA
UBICAZIONE :	FOSSO

STATO FITOSANITARIO : MEDIO
PRESENZA DI INFESTANTI RAMPICANTI : MEDIA
PRESENZA DI INFESTANTI STRISCIANTI : MEDIA

INTERVENTI CONSIGLIATI

Eliminazione infestanti
Taglio fitosanitario
Rinfittimento della parte arbustiva

NOTE

da C.T.R.N. - scala 1/5000

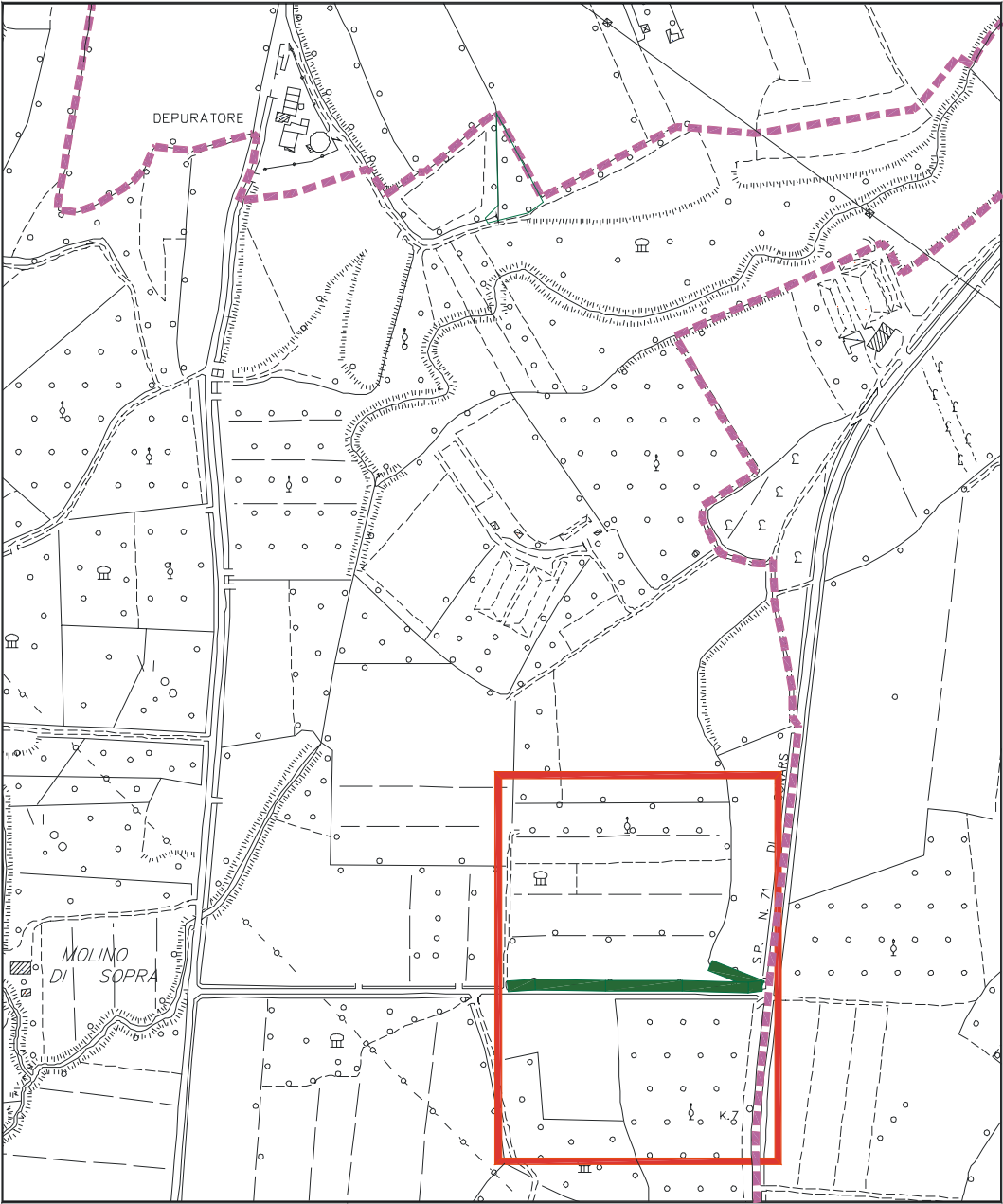

Comune di GONARS

SCHEDA N° 47

TIPO : SIEPE

STATO ARBOREO

SPECIE DI PRESENZA RILEVANT		% INDIVIDUI	MAX ALTEZZA ML.
1-	POPULUS ALBA	40	12
2-	MORUS spp.	20	7
3-	ROBINIA PSEUDOACACIA	20	7
4-	ALNUS GLUTINOSA	20	7

STATO ARBUSTIVO

PRESENZA : SCARSA

SPECIE MAGGIORMENTE RAPPRESENTATE		% INDIVIDUI
1-	CORNUS SANGUINEA	100
2-		
3-		

DATI METRICI

LUNGHEZZA / SUPERFICIE	108 m
DISTANZA MEDIA / DENSITA' :	2,5 m
CONSISTENZA :	CONTINUA
UBICAZIONE :	FOSSO

STATO FITOSANITARIO : MEDIO
PRESENZA DI INFESTANTI RAMPICANTI : MEDIA
PRESENZA DI INFESTANTI STRISCIANTI : MEDIA

INTERVENTI CONSIGLIATI

Eliminazione infestanti
Rinfittimento della parte arbustiva
Taglio fitosanitario

NOTE

da C.T.R.N. - scala 1/5000

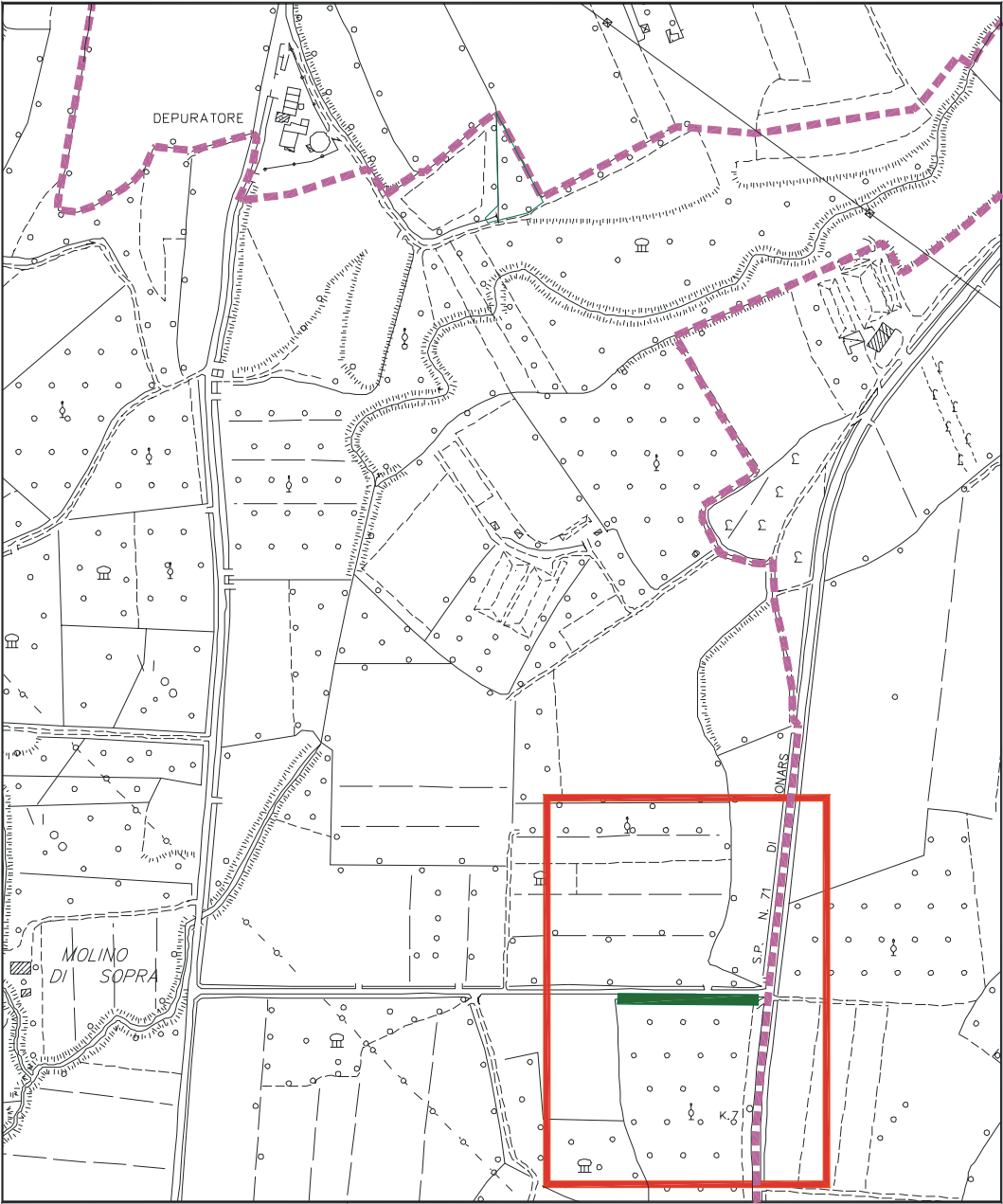

Comune di GONARS

SCHEDA N° 48

TIPO : SIEPE

STATO ARBOREO

SPECIE DI PRESENZA RILEVANT		% INDIVIDUI	MAX ALTEZZA ML.
1-	<i>SALIX ALBA</i>	50	6
2-	<i>PLATANUS ACERIFOLIA</i>	25	8
3-	<i>MORUS spp.</i>	25	6
4-			

STATO ARBUSTIVO

PRESENZA : MEDIA

SPECIE MAGGIORMENTE RAPPRESENTATE		% INDIVIDUI
1-	<i>CORNUS SANGUINEA</i>	50
2-	<i>SAMBUCUS NIGRA</i>	50
3-		

DATI METRICI

LUNGHEZZA / SUPERFICIE	148 m
DISTANZA MEDIA / DENSITA' :	1,5 m
CONSISTENZA :	CONTINUA
UBICAZIONE :	FOSSO

STATO FITOSANITARIO : BUONO
PRESENZA DI INFESTANTI RAMPICANTI : SCARSA
PRESENZA DI INFESTANTI STRISCIANTI : MEDIA

INTERVENTI CONSIGLIATI

<i>Rinfittimento della parte arbustiva</i>
<i>Eliminazione infestanti</i>

NOTE

da C.T.R.N. - scala 1/5000

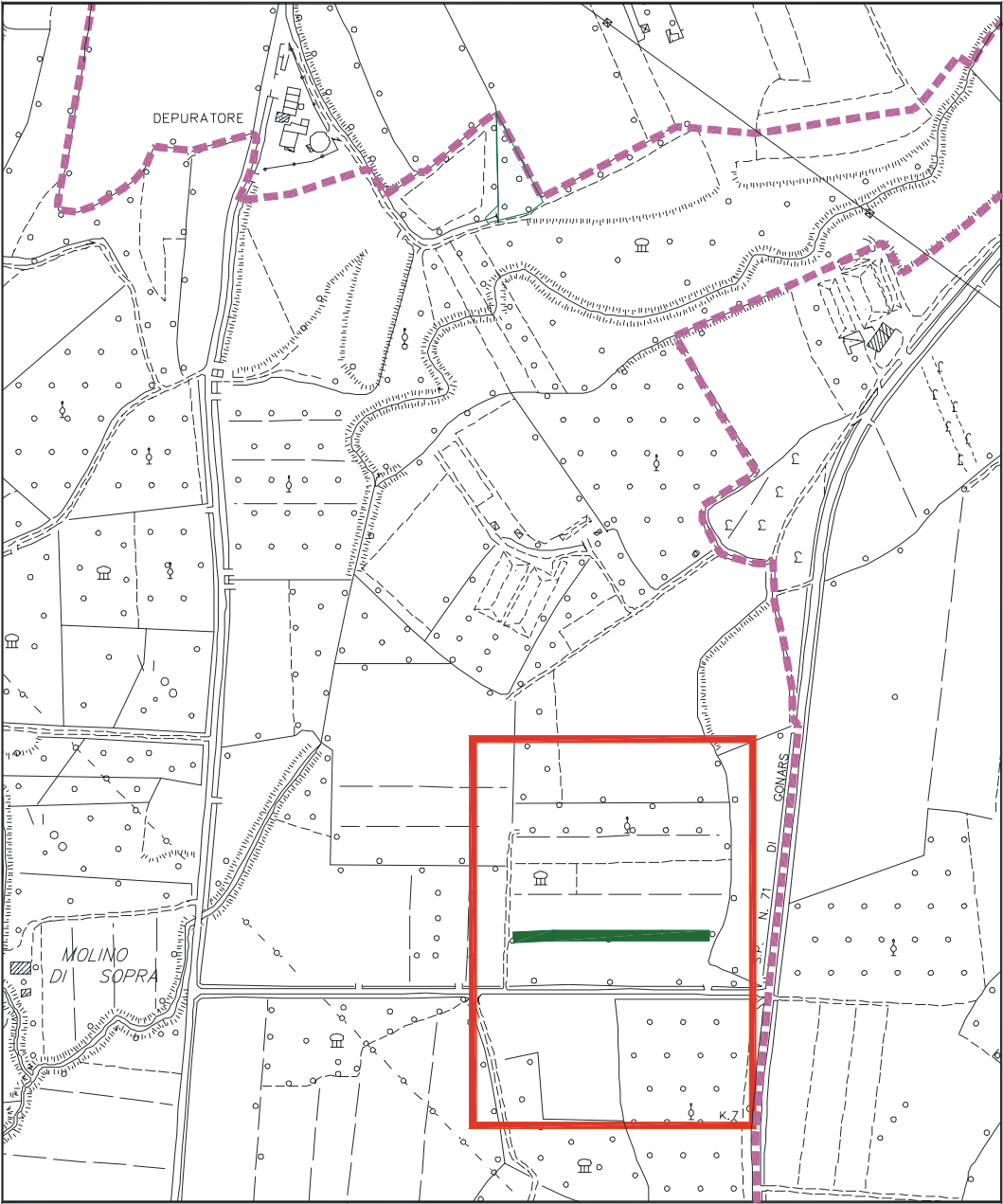

Comune di GONARS

SCHEDA N° 49

TIPO : SIEPE

STATO ARBOREO

SPECIE DI PRESENZA RILEVANT		% INDIVIDUI	MAX ALTEZZA ML.
1-	MORUS spp.	80	5
2-	PLATANUS ACERIFOLIA	20	5
3-			
4-			

STATO ARBUSTIVO

PRESENZA : SCARSA

SPECIE MAGGIORMENTE RAPPRESENTATE		% INDIVIDUI
1-	SAMBUCUS NIGRA	100
2-		
3-		

DATI METRICI

LUNGHEZZA / SUPERFICIE	91 m
DISTANZA MEDIA / DENSITA' :	2,5 m
CONSISTENZA :	CONTINUA
UBICAZIONE :	FOSSO

STATO FITOSANITARIO : MEDIO
PRESENZA DI INFESTANTI RAMPICANTI : MEDIA
PRESENZA DI INFESTANTI STRISCIANTI : ALTA

INTERVENTI CONSIGLIATI

Taglio fitosanitario
Eliminazione infestanti
Rinfittimento della parte arbustiva

NOTE

da C.T.R.N. - scala 1/5000

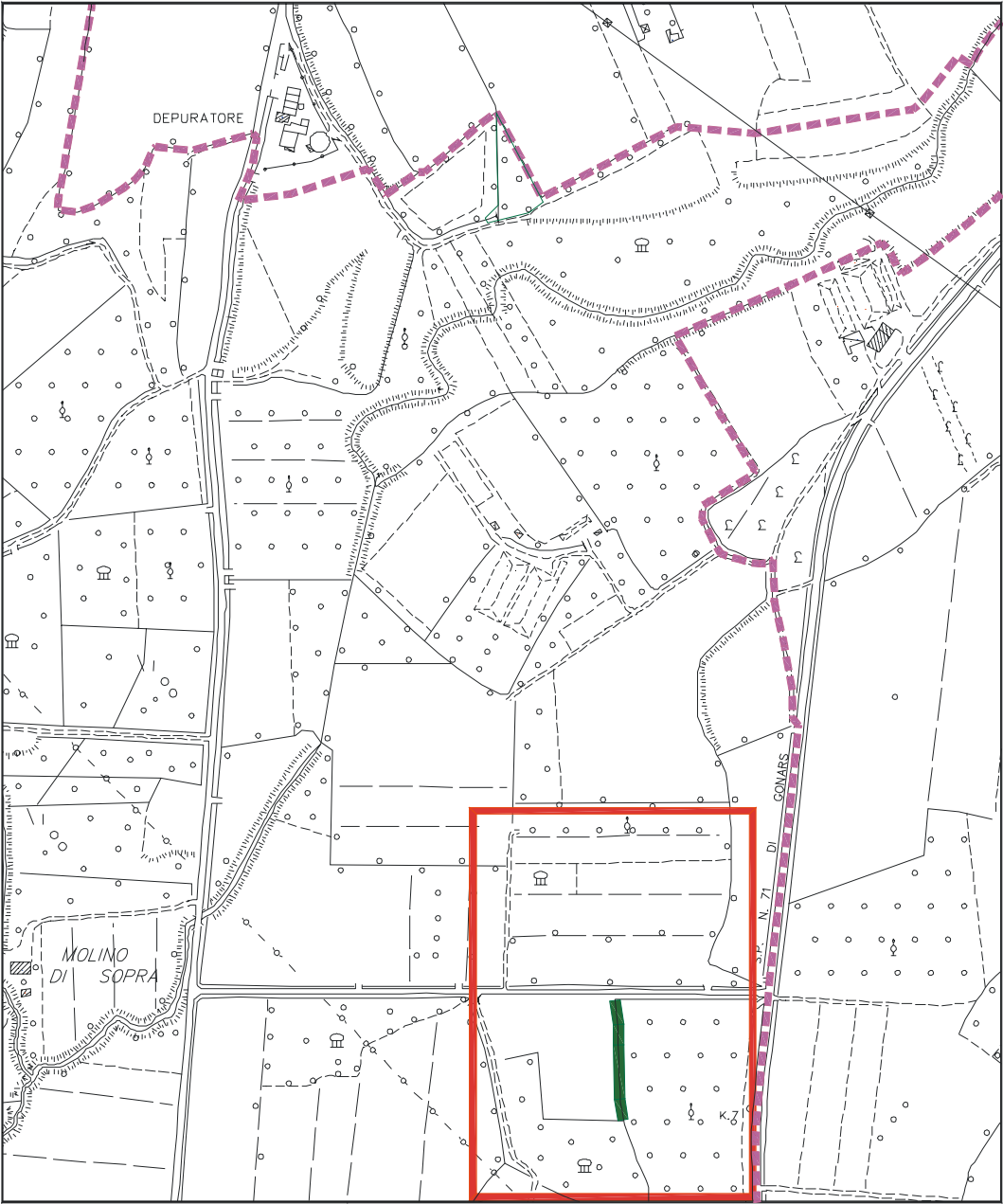

Comune di GONARS

SCHEDA N° 50

TIPO : SIEPE

STATO ARBOREO

SPECIE DI PRESENZA RILEVANT	% INDIVIDUI	MAX ALTEZZA ML.
1- <i>ALNUS GLUTINOSA</i>	70	6
2- <i>SALIX ALBA</i>	30	8
3-		
4-		

STATO ARBUSTIVO

PRESENZA : BUONA

SPECIE MAGGIORMENTE RAPPRESENTATE	% INDIVIDUI
1- <i>CORNUS SANGUINEA</i>	100
2-	
3-	

DATI METRICI

LUNGHEZZA / SUPERFICIE	68 m
DISTANZA MEDIA / DENSITA' :	2 m
CONSISTENZA :	CONTINUA
UBICAZIONE :	BORDO STRADA

STATO FITOSANITARIO : BASSO
PRESENZA DI INFESTANTI RAMPICANTI : MEDIA
PRESENZA DI INFESTANTI STRISCIANTI : ALTA

INTERVENTI CONSIGLIATI

<i>Eliminazione infestanti</i>
<i>Taglio fitosanitario</i>

NOTE

da C.T.R.N. - scala 1/5000

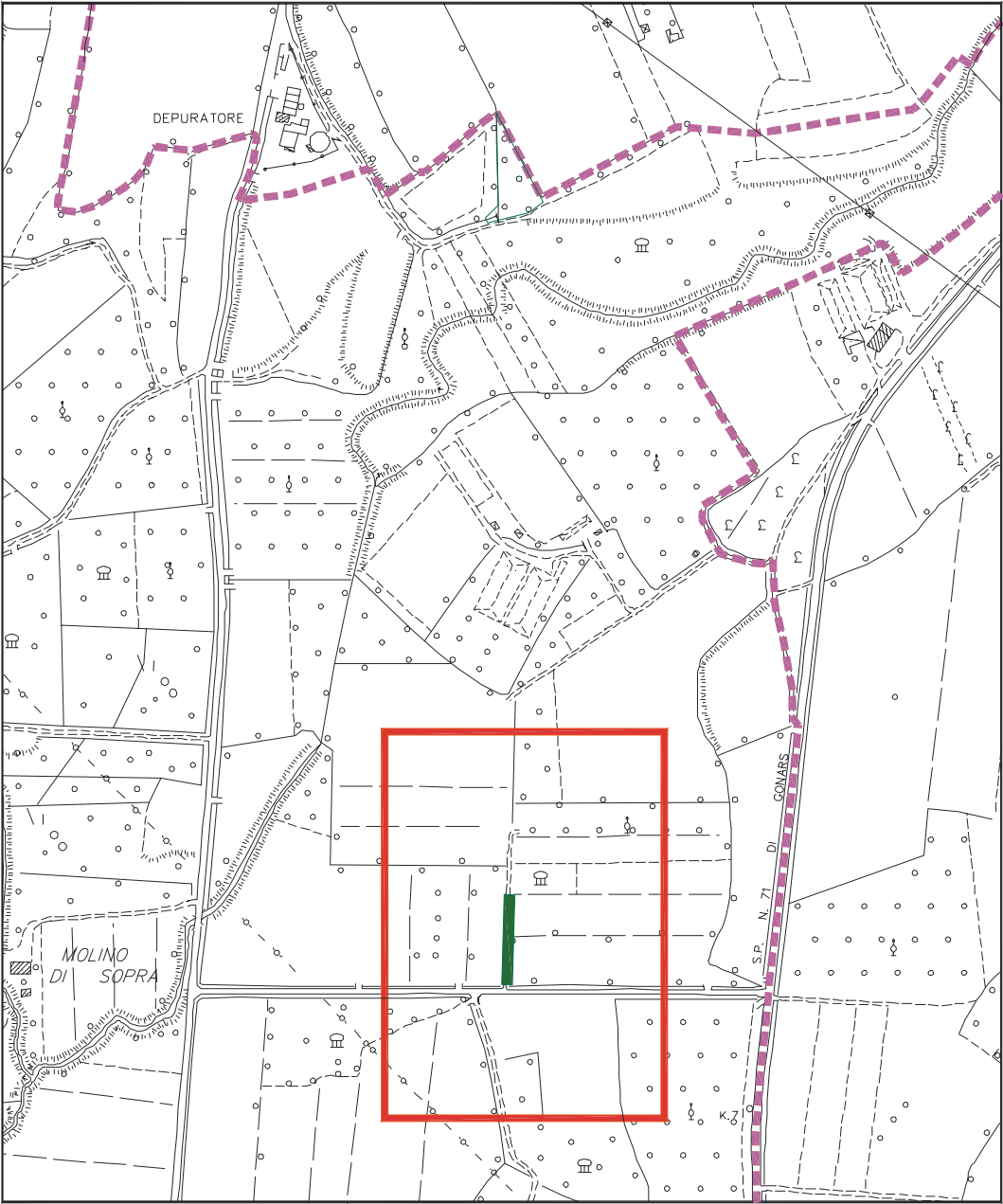

Comune di GONARS

SCHEDA N° 51

TIPO : SIEPE

STATO ARBOREO

SPECIE DI PRESENZA RILEVANT		% INDIVIDUI	MAX ALTEZZA ML.
1-	<i>SALIX ALBA</i>	25	5
2-	<i>ALNUS GLUTINOSA</i>	25	5
3-	<i>POPULUS ALBA</i>	25	7
4-	<i>PLATANUS ACERIFOLIA</i>	25	7

STATO ARBUSTIVO

PRESENZA : SCARSA

SPECIE MAGGIORMENTE RAPPRESENTATE		% INDIVIDUI
1-	<i>CORNUS SANGUINEA</i>	50
2-	<i>SAMBUCUS NIGRA</i>	50
3-		

DATI METRICI

LUNGHEZZA / SUPERFICIE	124 m
DISTANZA MEDIA / DENSITA' :	2 m
CONSISTENZA :	CONTINUA
UBICAZIONE :	BORDO STRADA

STATO FITOSANITARIO : MEDIO
PRESENZA DI INFESTANTI RAMPICANTI : SCARSA
PRESENZA DI INFESTANTI STRISCIANTI : SCARSA

INTERVENTI CONSIGLIATI

<i>Taglio fitosanitario</i>
<i>Rinfittimento della parte arbustiva</i>

NOTE

<i>Allevamento a ceppaia</i>

da C.T.R.N. - scala 1/5000

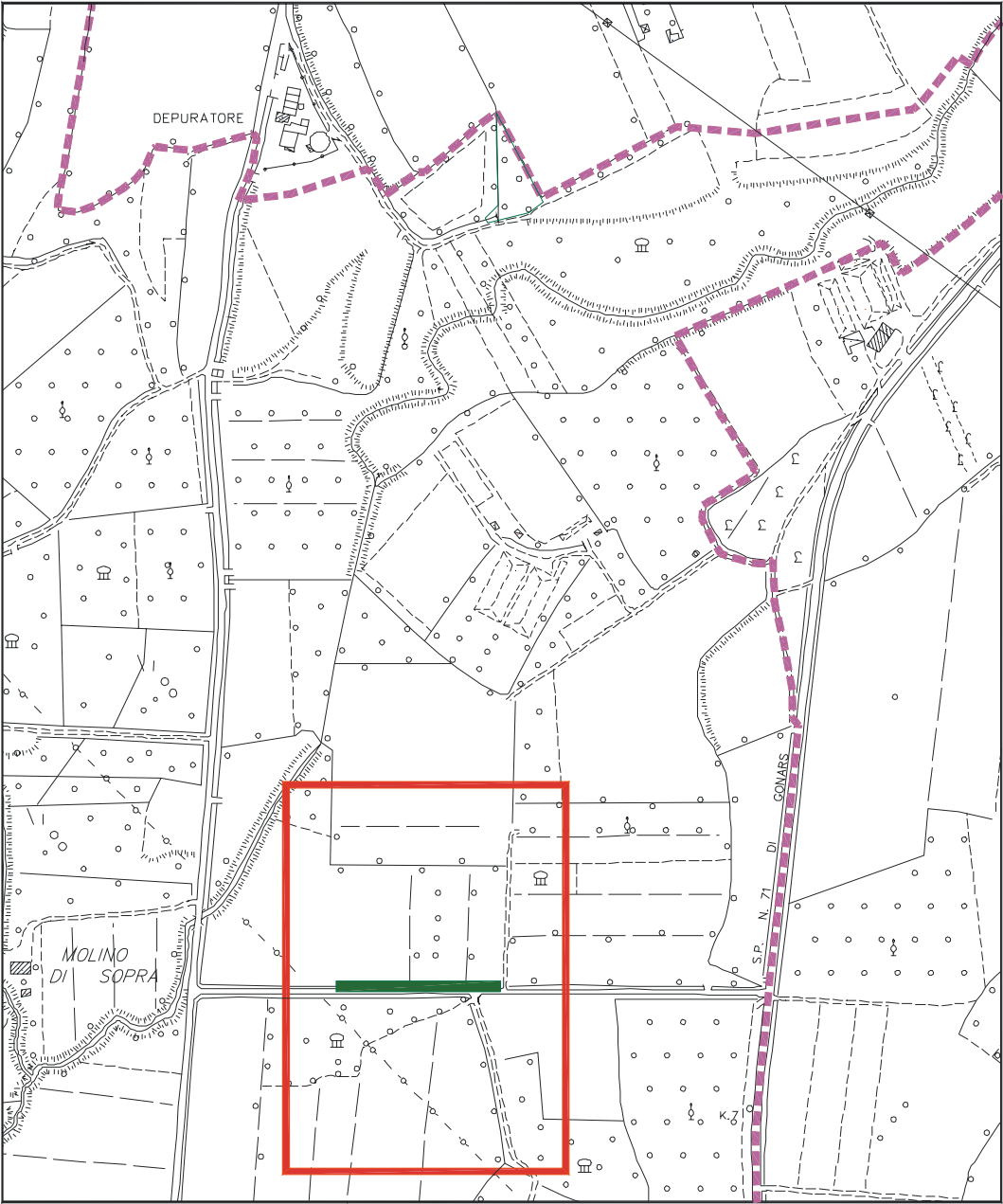

Comune di GONARS

SCHEDA N° 52

TIPO : SIEPE

STATO ARBOREO

SPECIE DI PRESENZA RILEVANT		% INDIVIDUI	MAX ALTEZZA ML.
1-	PLATANUS ACERIFOLIA	50	8
2-	SALIX ALBA	20	8
3-	ULMUS MINOR	20	7
4-	QUERCUS ROBUR	10	7

STATO ARBUSTIVO

PRESENZA : BUONA

SPECIE MAGGIORMENTE RAPPRESENTATE		% INDIVIDUI
1-	CORNUS SANGUINEA	100
2-		
3-		

DATI METRICI

LUNGHEZZA / SUPERFICIE	150 m
DISTANZA MEDIA / DENSITA' :	2 m
CONSISTENZA :	CONTINUA
UBICAZIONE :	FOSSO

STATO FITOSANITARIO : BASSO
PRESENZA DI INFESTANTI RAMPICANTI : SCARSA
PRESENZA DI INFESTANTI STRISCIANTI : MEDIA

INTERVENTI CONSIGLIATI

Eliminazione infestanti
Taglio fitosanitario

NOTE

da C.T.R.N. - scala 1/5000

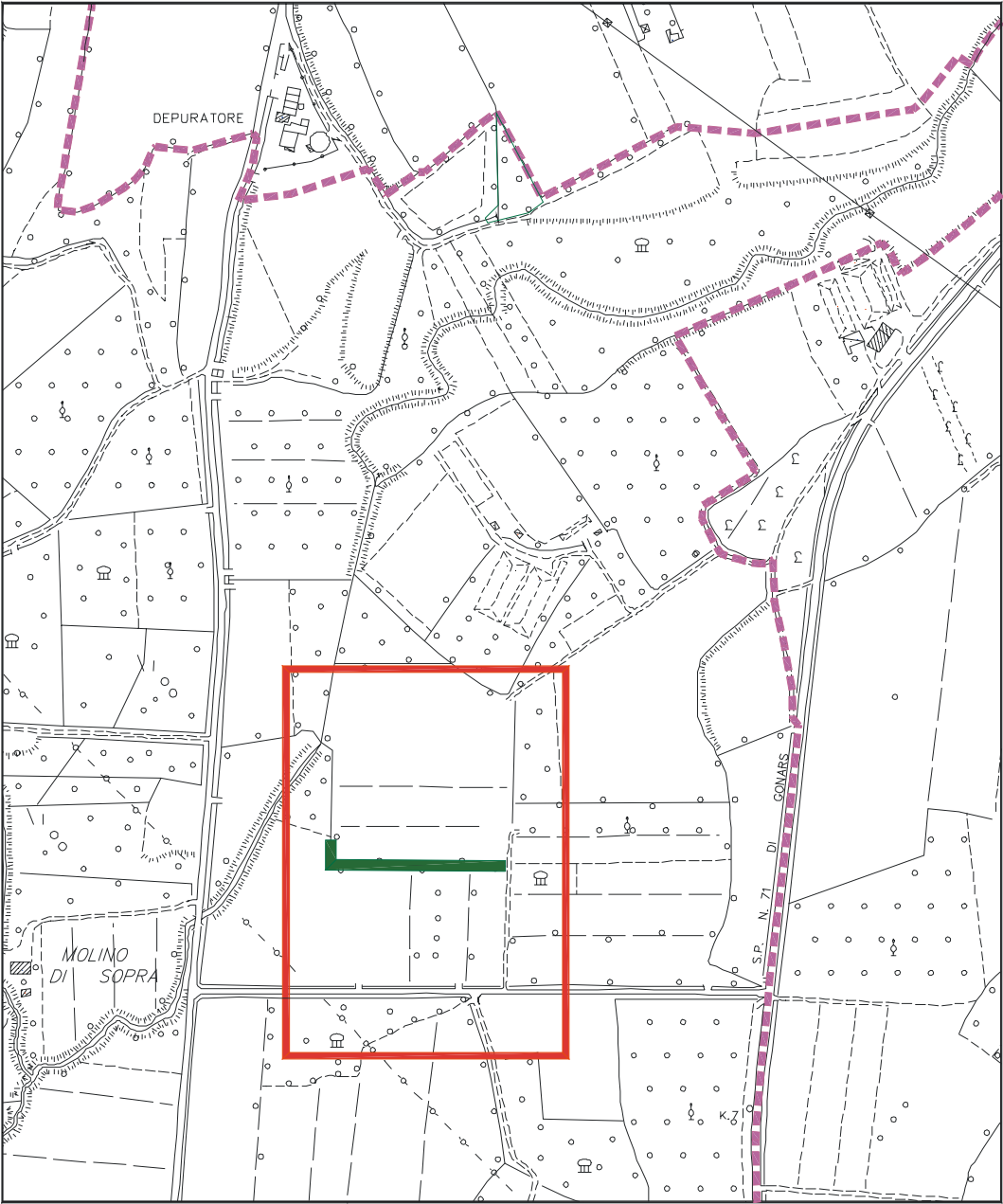

Comune di GONARS

SCHEDA N° 53

TIPO : BOSCHETTA

STATO ARBOREO

SPECIE DI PRESENZA RILEVANT		% INDIVIDUI	MAX ALTEZZA ML.
1-	PLATANUS ACERIFOLIA	50	7
2-	ALNUS GLUTINOSA	25	6
3-	ROBINIA PSEUDOACACIA	20	7
4-	QUERCUS ROBUR	5	7

STATO ARBUSTIVO

PRESENZA : BUONA

SPECIE MAGGIORMENTE RAPPRESENTATE		% INDIVIDUI
1-	CORNUS SANGUINEA	50
2-	SAMBUCUS NIGRA	50
3-		

DATI METRICI

LUNGHEZZA / SUPERFICIE	1720 mq
DISTANZA MEDIA / DENSITA' :	0,2 p/mq
CONSISTENZA :	CONTINUA
UBICAZIONE :	

STATO FITOSANITARIO : MEDIO
PRESENZA DI INFESTANTI RAMPICANTI : MEDIA
PRESENZA DI INFESTANTI STRISCIANTI : MEDIA

INTERVENTI CONSIGLIATI

Eliminazione infestanti
Taglio fitosanitario

NOTE

Allevamento a fustaia

da C.T.R.N. - scala 1/5000

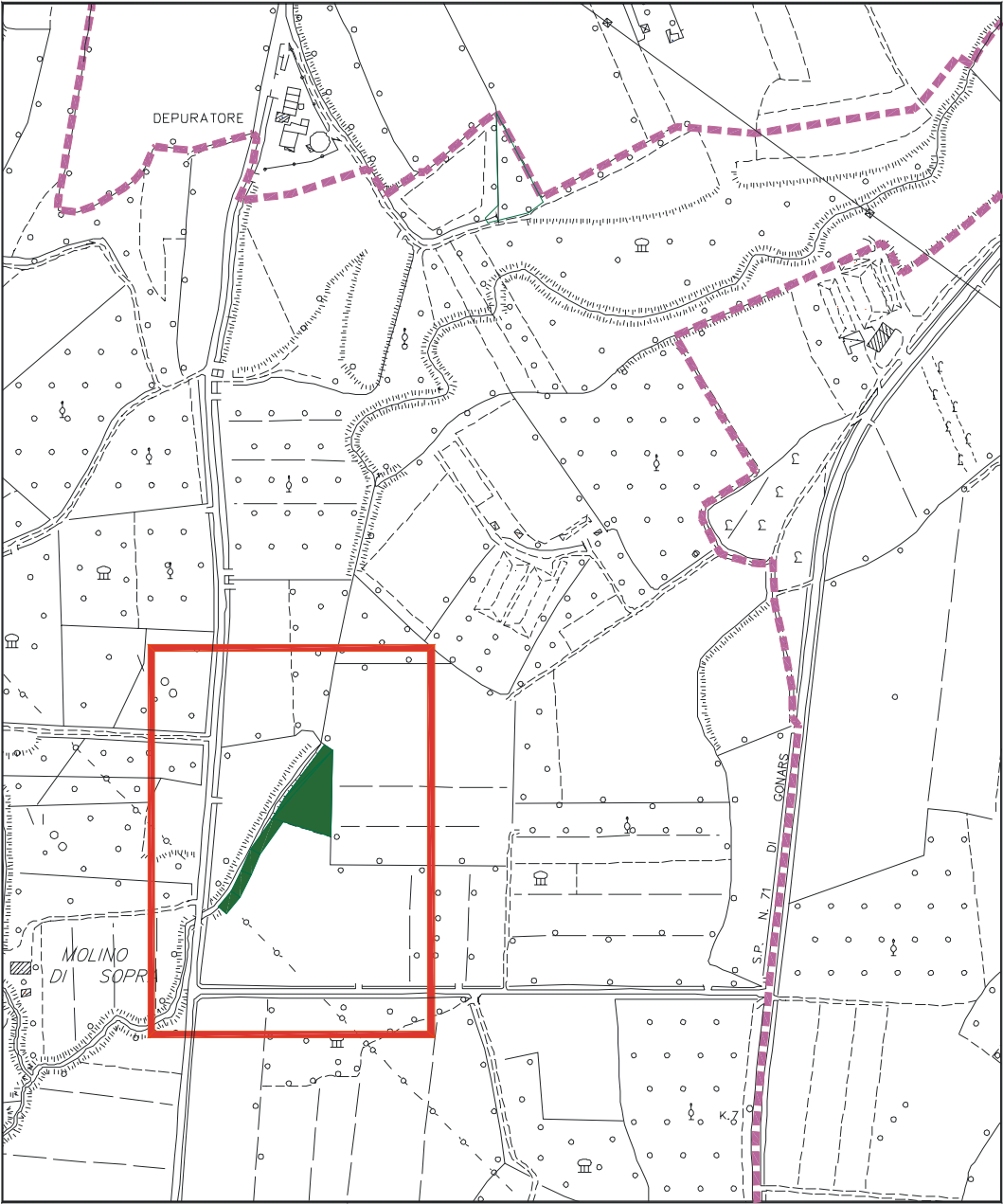

Comune di GONARS

SCHEDA N° 54

TIPO : FILARE

STATO ARBOREO

SPECIE DI PRESENZA RILEVANT	% INDIVIDUI	MAX ALTEZZA ML.
1- <i>POPULUS NIGRA</i>	100	8
2-		
3-		
4-		

STATO ARBUSTIVO

PRESENZA : NULLA

SPECIE MAGGIORMENTE RAPPRESENTATE	% INDIVIDUI
1-	
2-	
3-	

DATI METRICI

LUNGHEZZA / SUPERFICIE	44 m
DISTANZA MEDIA / DENSITA' :	4 m
CONSISTENZA :	CONTINUA
UBICAZIONE :	FOSSO

STATO FITOSANITARIO : BUONO
PRESENZA DI INFESTANTI RAMPICANTI : NULLA
PRESENZA DI INFESTANTI STRISCIANTI : NULLA

INTERVENTI CONSIGLIATI

NOTE

da C.T.R.N. - scala 1/5000

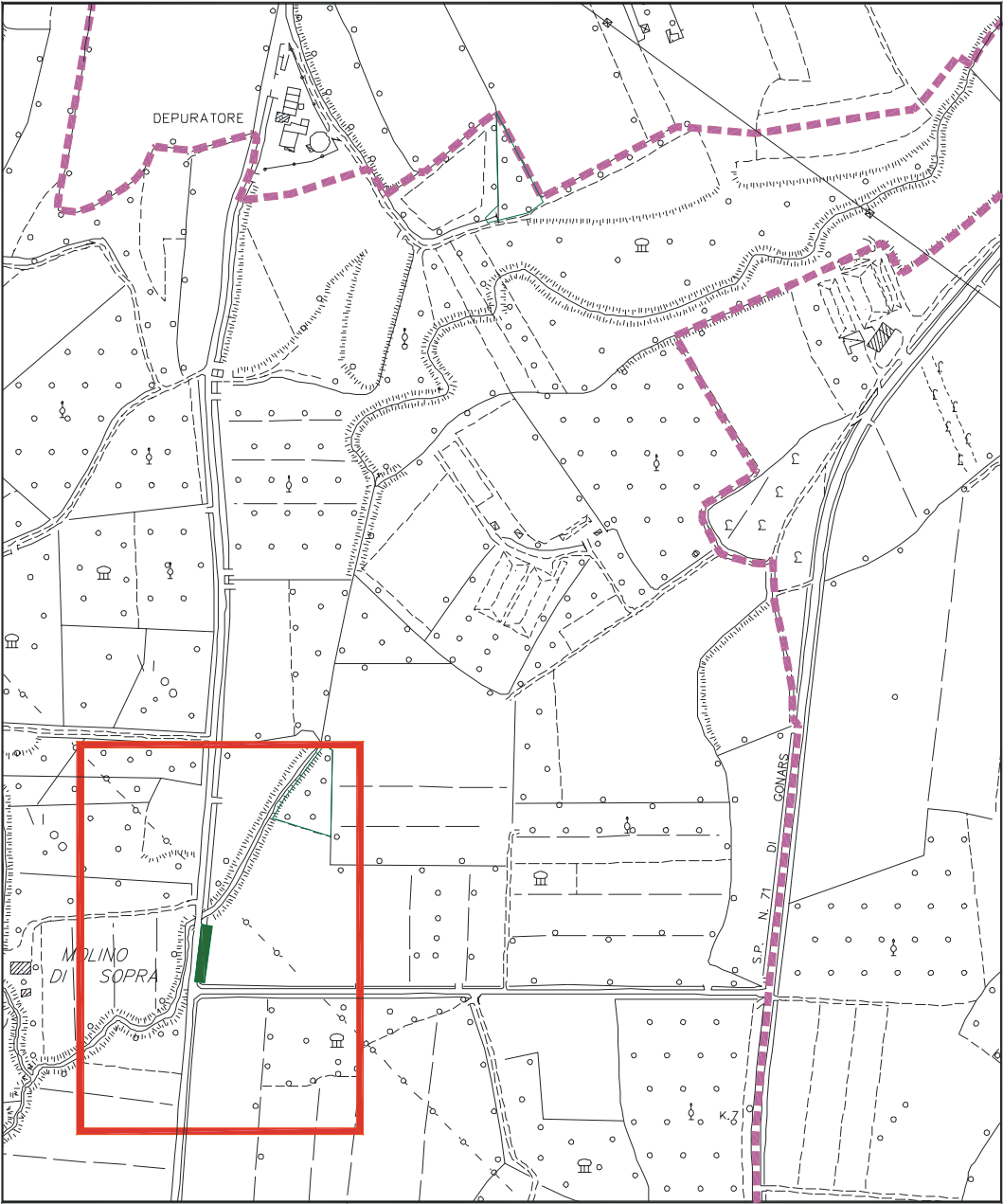

Comune di GONARS

SCHEDA N° 55

TIPO : SIEPE

STATO ARBOREO

SPECIE DI PRESENZA RILEVANT	% INDIVIDUI	MAX ALTEZZA ML.
1- ROBINIA PSEUDOACACIA	100	5
2-		
3-		
4-		

STATO ARBUSTIVO

PRESENZA :	SCARSA
SPECIE MAGGIORMENTE RAPPRESENTATE	% INDIVIDUI
1- SALIX CINEREA	100
2-	
3-	

DATI METRICI

LUNGHEZZA / SUPERFICIE	80 m
DISTANZA MEDIA / DENSITA' :	2 m
CONSISTENZA :	DISCONTINUA
UBICAZIONE :	BORDO STRADA

STATO FITOSANITARIO :	MEDIO
PRESENZA DI INFESTANTI RAMPICANTI :	SCARSA
PRESENZA DI INFESTANTI STRISCIANTI :	MEDIA

INTERVENTI CONSIGLIATI

Contenimento Robinia e rifittimento con specie autoctone
Rinfittimento della parte arbustiva
Eliminazione infestanti

NOTE

Allevamento a ceppaia

da C.T.R.N. - scala 1/5000

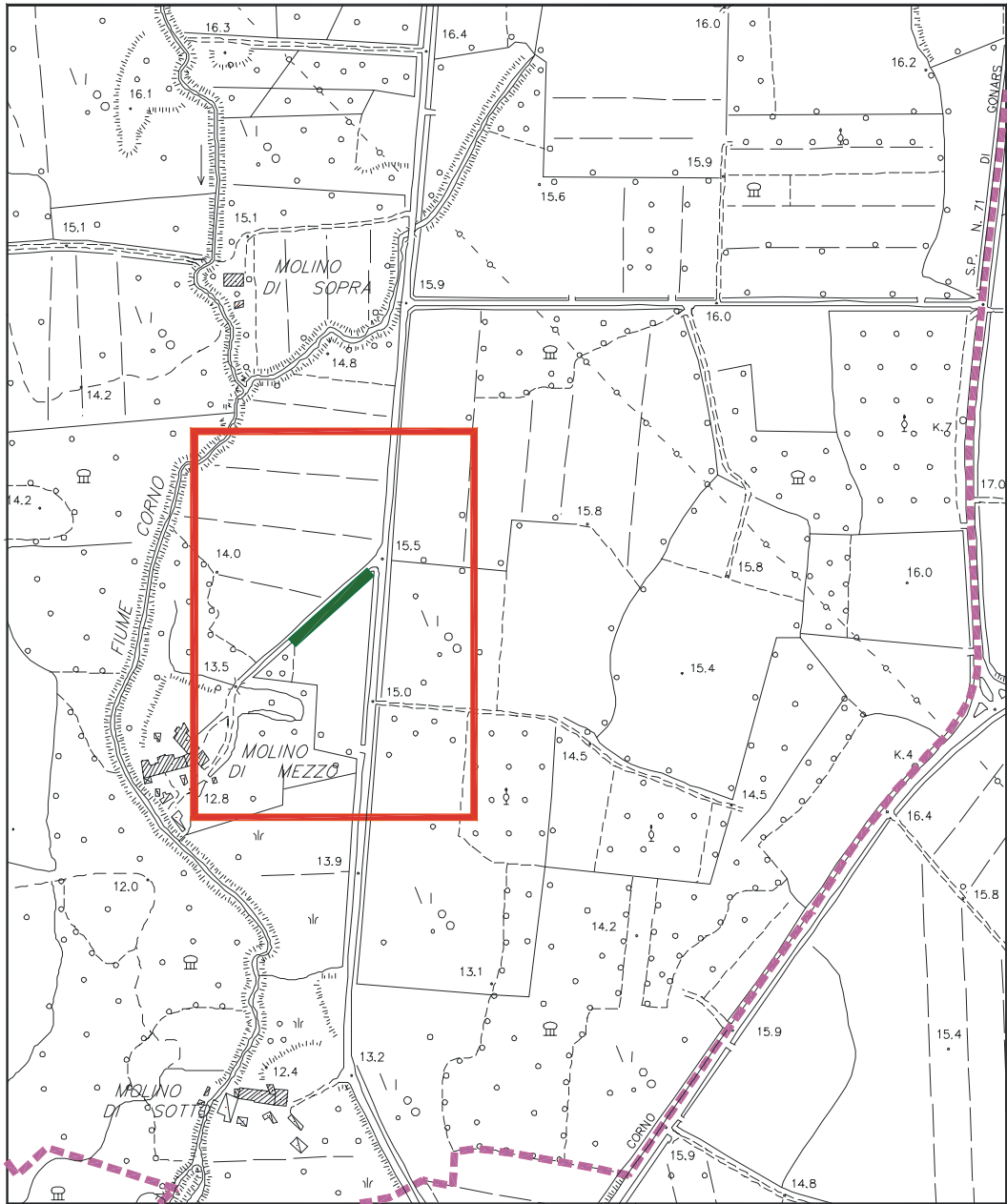

Comune di GONARS

SCHEDA N° 56

TIPO : FILARE

STATO ARBOREO

SPECIE DI PRESENZA RILEVANT	% INDIVIDUI	MAX ALTEZZA ML.
1- PLATANUS ACERIFOLIA	100	4
2-		
3-		
4-		

STATO ARBUSTIVO

PRESENZA : NULLA	
SPECIE MAGGIORMENTE RAPPRESENTATE	% INDIVIDUI
1-	
2-	
3-	

DATI METRICI

LUNGHEZZA / SUPERFICIE	107 m
DISTANZA MEDIA / DENSITA' :	2 m
CONSISTENZA :	CONTINUA
UBICAZIONE :	FOSSO

STATO FITOSANITARIO :	BUONO
PRESENZA DI INFESTANTI RAMPICANTI :	NULLA
PRESENZA DI INFESTANTI STRISCIANTI :	SCARSA

INTERVENTI CONSIGLIATI

NOTE

da C.T.R.N. - scala 1/5000

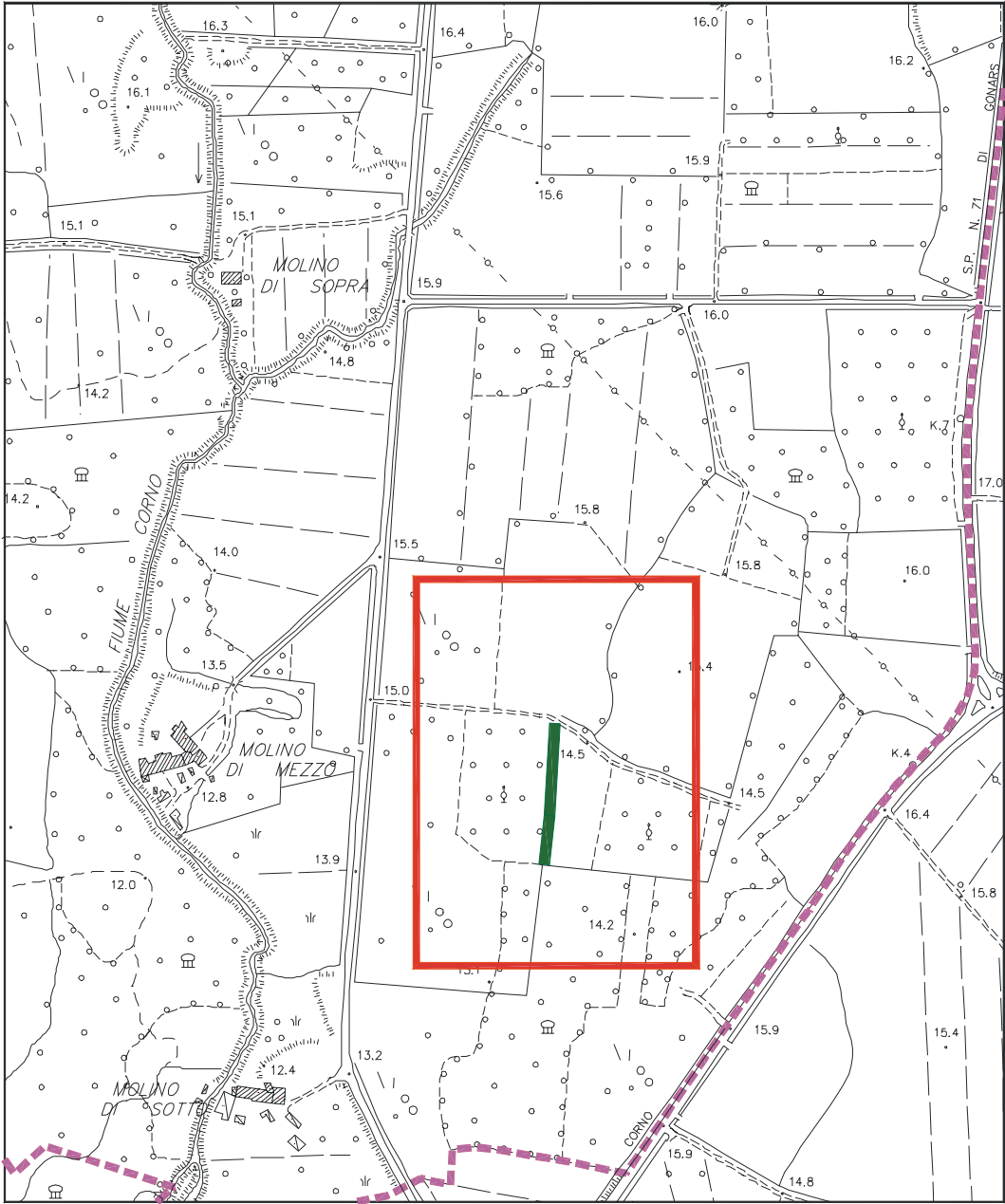

Comune di GONARS

SCHEDA N° 57

TIPO : SIEPE

STATO ARBOREO

SPECIE DI PRESENZA RILEVANT		% INDIVIDUI	MAX ALTEZZA ML.
1-	PLATANUS ACERIFOLIA	60	5
2-	ALNUS GLUTINOSA	30	5
3-	ROBINIA PSEUDOACACIA	10	6
4-			

STATO ARBUSTIVO

PRESENZA : SCARSA

SPECIE MAGGIORMENTE RAPPRESENTATE		% INDIVIDUI
1-	CORNUS SANGUINEA	50
2-	SAMBUCUS NIGRA	50
3-		

DATI METRICI

LUNGHEZZA / SUPERFICIE	129 m
DISTANZA MEDIA / DENSITA' :	1,5 m
CONSISTENZA :	CONTINUA
UBICAZIONE :	FOSSO

STATO FITOSANITARIO : MEDIO
PRESENZA DI INFESTANTI RAMPICANTI : SCARSA
PRESENZA DI INFESTANTI STRISCIANTI : SCARSA

INTERVENTI CONSIGLIATI

Rinfittimento della parte arbustiva

NOTE

da C.T.R.N. - scala 1/5000

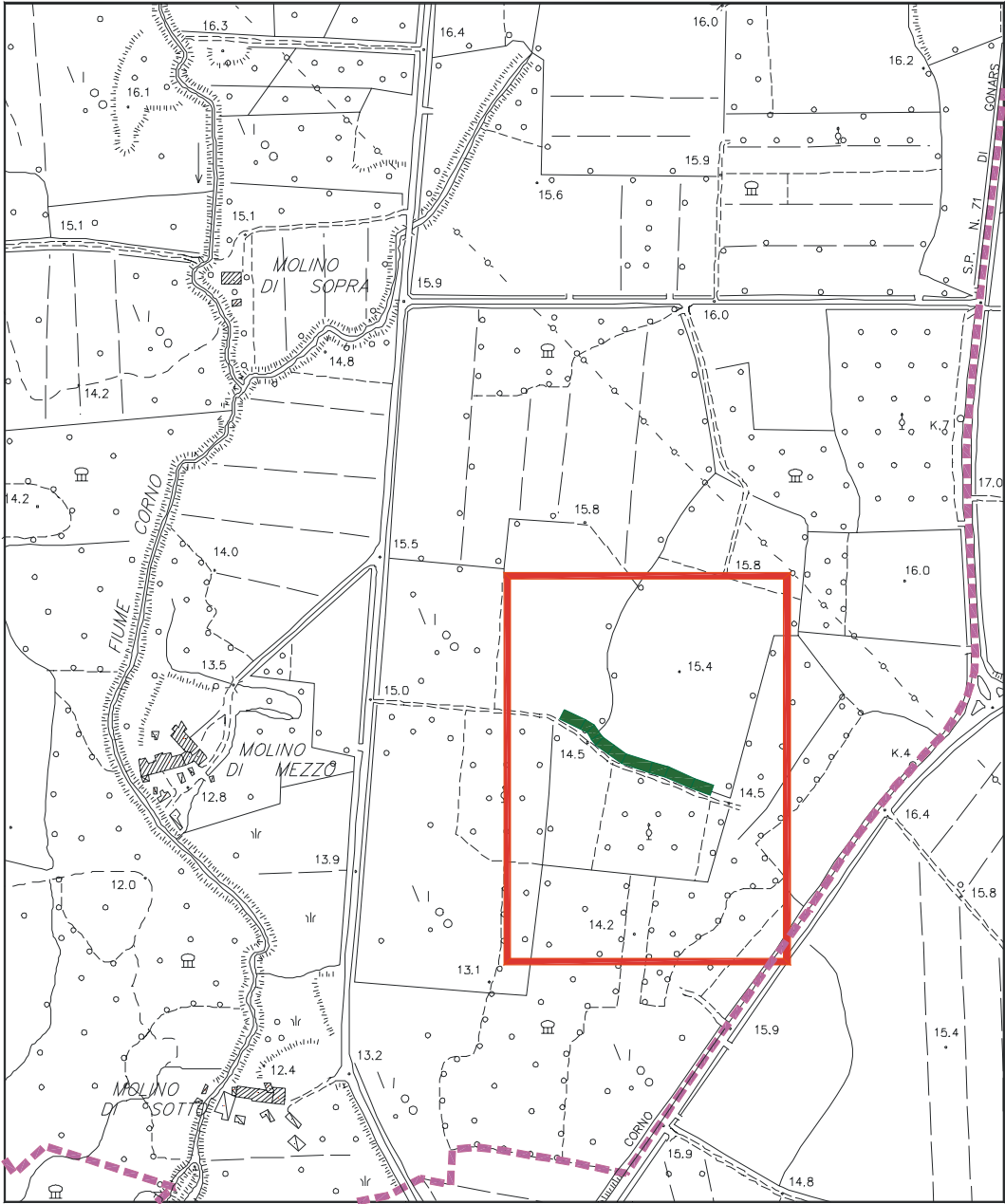

Comune di GONARS

SCHEDA N° 58

TIPO : SIEPE

STATO ARBOREO

SPECIE DI PRESENZA RILEVANT		% INDIVIDUI	MAX ALTEZZA ML.
1-	<i>SALIX ALBA</i>	60	7
2-	<i>ROBINIA PSEUDOACACIA</i>	20	7
3-	<i>PLATANUS ACERIFOLIA</i>	10	7
4-	<i>ALNUS GLUTINOSA</i>	10	7

STATO ARBUSTIVO

PRESENZA : BUONA

SPECIE MAGGIORMENTE RAPPRESENTATE		% INDIVIDUI
1-	<i>CORNUS SANGUINEA</i>	50
2-	<i>SAMBUCUS NIGRA</i>	50
3-		

DATI METRICI

LUNGHEZZA / SUPERFICIE	160 m
DISTANZA MEDIA / DENSITA' :	3 m
CONSISTENZA :	DISCONTINUA
UBICAZIONE :	RIVA FIUME

STATO FITOSANITARIO : MEDIO
PRESENZA DI INFESTANTI RAMPICANTI : SCARSA
PRESENZA DI INFESTANTI STRISCIANTI : MEDIA

INTERVENTI CONSIGLIATI

<i>Taglio fitosanitario</i>
<i>Eliminazione infestanti</i>
<i>Rinfittimento della parte arborea</i>

NOTE

da C.T.R.N. - scala 1/5000

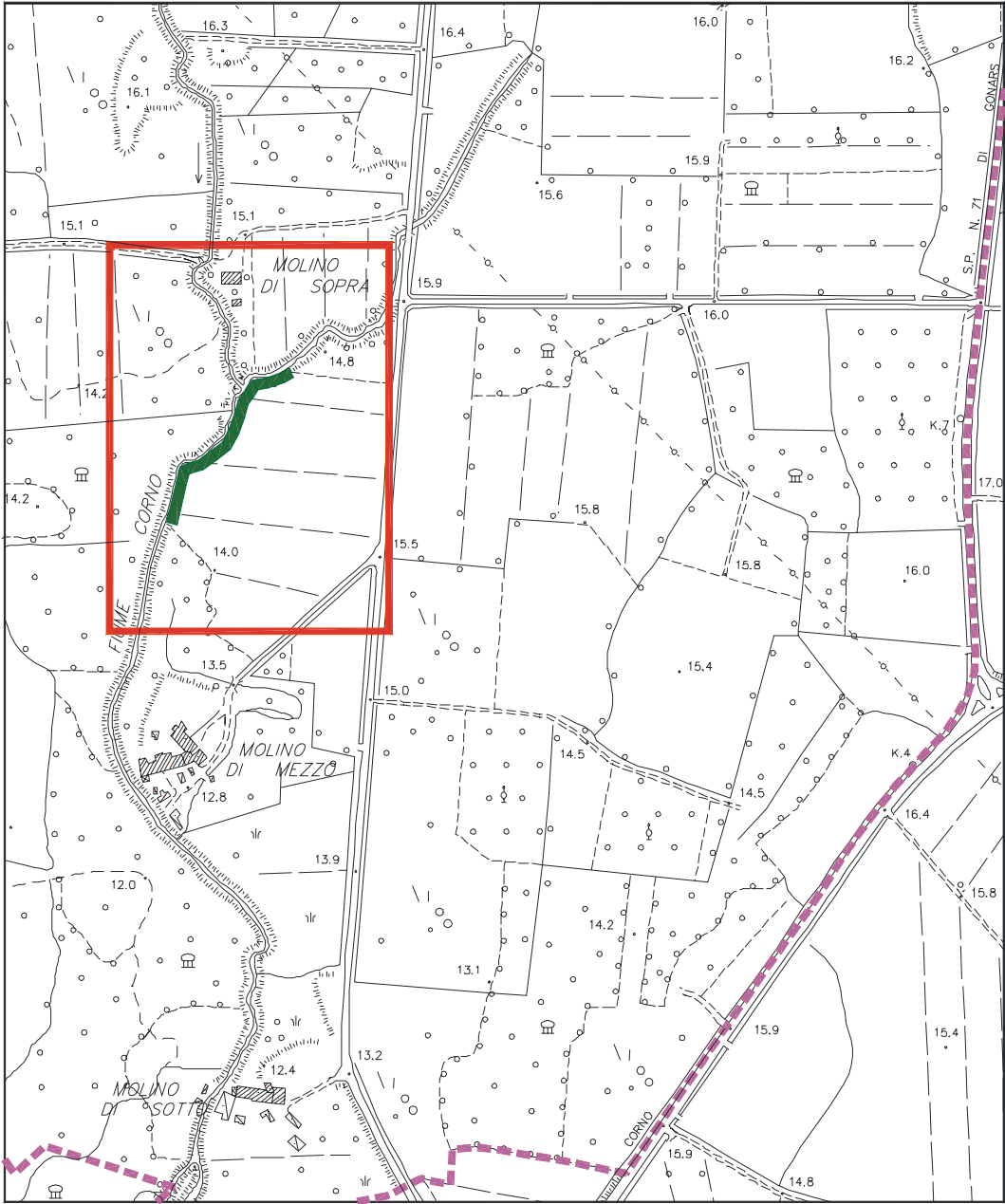

Comune di GONARS

SCHEDA N° 59

TIPO : SIEPE

STATO ARBOREO

SPECIE DI PRESENZA RILEVANT		% INDIVIDUI	MAX ALTEZZA ML.
1-	PLATANUS ACERIFOLIA	40	5
2-	ALNUS GLUTINOSA	40	7
3-	SALIX ALBA	10	7
4-	ROBINIA PSEUDOACACIA	10	7

STATO ARBUSTIVO

PRESENZA : BUONA

SPECIE MAGGIORMENTE RAPPRESENTATE		% INDIVIDUI
1-	CORNUS SANGUINEA	100
2-		
3-		

DATI METRICI

LUNGHEZZA / SUPERFICIE	115 m
DISTANZA MEDIA / DENSITA' :	1,5 m
CONSISTENZA :	CONTINUA
UBICAZIONE :	FOSSO

STATO FITOSANITARIO : BASSO
PRESENZA DI INFESTANTI RAMPICANTI : SCARSA
PRESENZA DI INFESTANTI STRISCIANTI : MEDIA

INTERVENTI CONSIGLIATI

Eliminazione infestanti
Taglio fitosanitario

NOTE

da C.T.R.N. - scala 1/5000

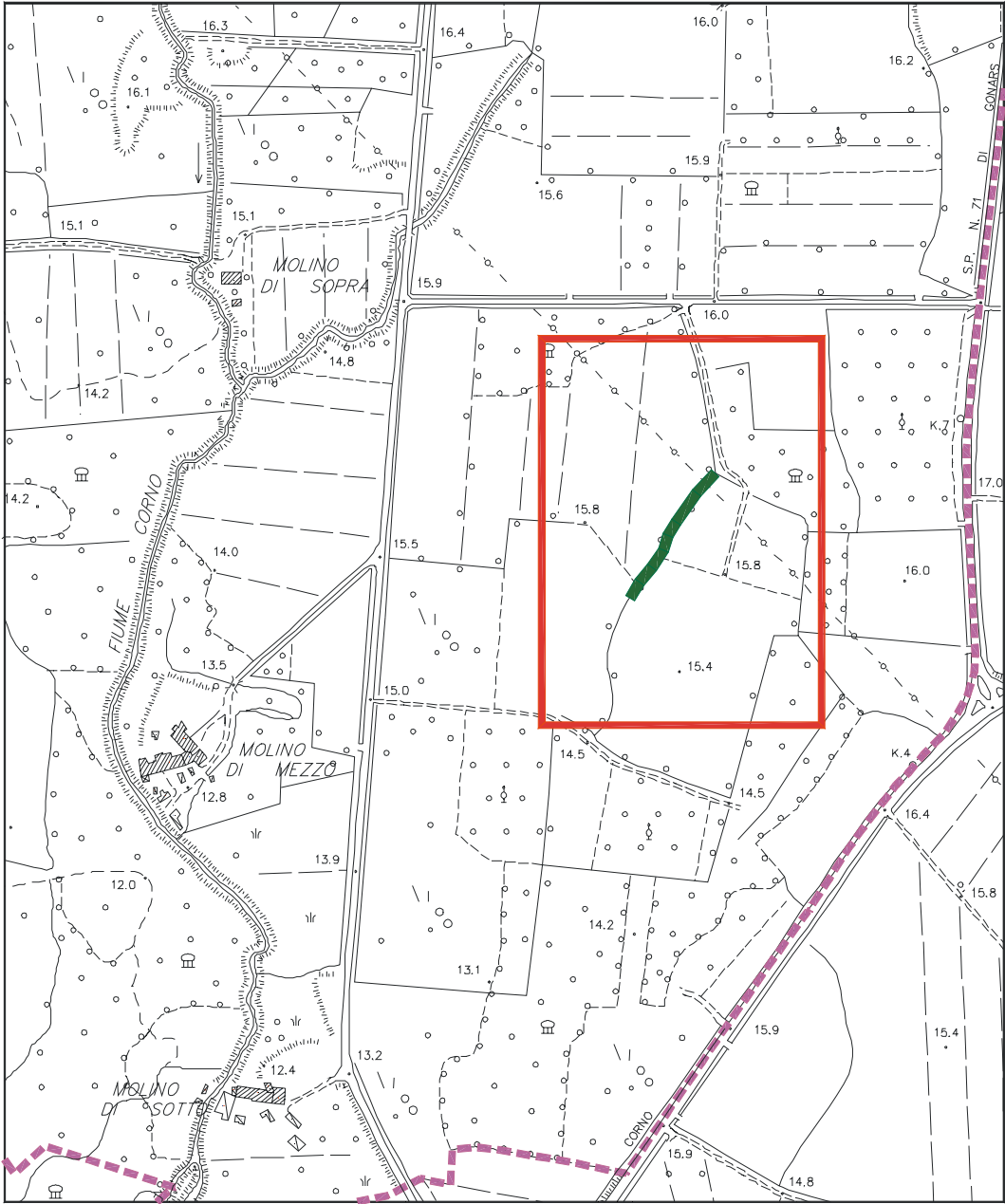

Comune di GONARS

SCHEDA N° 60

TIPO : BOSCHETTA

STATO ARBOREO

SPECIE DI PRESENZA RILEVANT		% INDIVIDUI	MAX ALTEZZA ML.
1-	PLATANUS ACERIFOLIA	50	7
2-	ALNUS GLUTINOSA	25	6
3-	ROBINIA PSEUDOACACIA	20	7
4-	QUERCUS ROBUR	5	7

STATO ARBUSTIVO

PRESENZA : BUONA

SPECIE MAGGIORMENTE RAPPRESENTATE	% INDIVIDUI
1-	
2-	
3-	

DATI METRICI

LUNGHEZZA / SUPERFICIE	652 mq
DISTANZA MEDIA / DENSITA' :	0,2 p/mq
CONSISTENZA :	CONTINUA
UBICAZIONE :	

STATO FITOSANITARIO : MEDIO
PRESENZA DI INFESTANTI RAMPICANTI : MEDIA
PRESENZA DI INFESTANTI STRISCIANTI : MEDIA

INTERVENTI CONSIGLIATI

Eliminazione infestanti
Taglio fitosanitario

NOTE

da C.T.R.N. - scala 1/5000

